BAM Wonen bv

Grasbuurt 3
77 woningen - Delft

Type E

BAM Advies & Engineering
Runnenburg 12
Postbus 54
3980 CB Bunnik
(030) 6598933

project	Delft - 77 woningen - Grasbuurt 3	getekend: SVe	schaal: 1:50
		status: definitief	datum: 05-07-2022
omschrijving	voorblad	project nr: WN50045	
		tekening nr: **V-100**	wijz.

formaat: A3

Tekeningenlijst Verkoop - BB - Type D-E

tekeningnummer	Sheet name	datum	Onderwerp	getekend	Formaat	Schaal	Status
05. Verkoop Algemeen							
V-100	voorblad	05-07-2022	voorblad	SVe	A3	1:50	definitief
V-101	tekeningenlijst	05-07-2022	tekeningenlijst	SVe	A2		definitief
V-102	renvooi	05-07-2022	renvooi	SVe	A3		definitief
V-105	Situatie	05-07-2022	Situatie	SVe	A1	1:500	definitief
V-106	enkele berging	05-07-2022	enkele berging	SVe	A2	1:50	definitief
V-107	dubbele berging	05-07-2022	dubbele berging	SVe	A2	1:50	definitief
05. Verkoop Blokoverzichten							
V-D-05	Blok 24-25 gevels	05-07-2022	Blok 24 en 25	SVe	A1	1:100	definitief
V-D-06	Blok 26 gevels	05-07-2022	Blok 26	SVe	A1	1:100	definitief
V-D-07	Blok 27-28 gevels	05-07-2022	Blok 27 en 28	SVe	A1	1:100	definitief
V-D-08	Blok 32-33 gevels	05-07-2022	Blok 32 en 33	SVe	A1	1:100	definitief
V-D-09	Blok 34-35 gevels	05-07-2022	Blok 34 en 35	SVe	A1	1:100	definitief
V-E-10	Blok 49 gevels	05-07-2022	Blok 49	SVe	A1	1:100	definitief
V-E-11	Blok 50 gevels	05-07-2022	Blok 50	SVe	A1	1:100	definitief
05. Verkoop indelingsvariant							
V-D-105	Optie_D_bg keuken achterzijde	28-06-2022	Type D	SVe	A3s	1:50	voorlopig
V-D-106	Optie_D_bg keuken achterzijde_uitbouw 1200mm	28-06-2022	Type D	SVe	A3s	1:50	voorlopig
V-D-107	Optie_D_1e verd samenvoegen slpk vergroten badkamer	28-06-2022	Type D	SVe	A3s	1:50	voorlopig
V-D-108	Optie_D_2e overloop	28-06-2022	Type D	SVe	A3s	1:50	voorlopig
V-D-109	Optie_D_2e badkamer	28-06-2022	Type D	SVe	A3s	1:50	voorlopig
V-E-100	Optie_E_bg keuken achterzijde	28-06-2022	Type E	SVe	A3s	1:50	voorlopig
V-E-101	Optie_E_2e_overloop	28-06-2022	Type E	SVe	A3s	1:50	voorlopig
V-E-102	Optie_E_2e badkamer	28-06-2022	Type E	SVe	A3s	1:50	voorlopig
05. Verkoop Opties ruimtevergrotend							
V-D-100	Optie_D_uitbouw 1,20	05-07-2022	Type D	SVe	A3s	1:50	definitief
V-D-101	Optie_D_dakraam voorgevel	05-07-2022	Type D	SVe	A3s	1:50	definitief
V-D-102	Optie_D_dakraam achtergevel	05-07-2022	Type D	SVe	A3s	1:50	definitief
V-D-103	Optie_D_dakkapel voorgevel	05-07-2022	Type D	SVe	A3s	1:50	definitief
V-D-104	Optie_D_dakkapel achtergevel	05-07-2022	Type D	SVe	A3	1:50	definitief
V-D-200	Optie_D_uitbouw + dubbele deuren	05-07-2022	Type D	SVe	A3s	1:50	definitief
V-D-201	Optie_D_dakraam voorgevel	05-07-2022	Type D	SVe	A3s	1:50	definitief
V-D-202	Optie_D_dakraam achtergevel	05-07-2022	Type D	SVe	A3s	1:50	definitief
V-D-203	Optie_D_dakkapel voorgevel	05-07-2022	Type D	SVe	A3s	1:50	definitief
V-D-204	Optie_D_dakkapel achtergevel	05-07-2022	Type D	SVe	A3	1:50	definitief
V-D-300	Optie_D_uitbouw + dubbele deuren	05-07-2022	Type D	SVe	A3s	1:50	definitief
V-D-301	Optie_D_dakappel voorgevel	05-07-2022	Type D	SVe	A3s	1:50	definitief
V-D-302	Optie_D_dakappel achtergevel	05-07-2022	Type D	SVe	A3	1:50	definitief
V-E-103	Optie_E_uitbouw 2,4	05-07-2022	Type E	SVe	A3s	1:50	definitief
V-E-104	Optie_E_dakraam voor	05-07-2022	Type E	SVe	A3s	1:50	definitief
V-E-105	Optie_E_dakkapel voor	05-07-2022	Type E	SVe	A3s	1:50	definitief
V-E-200	Optie_E_uitbouw 2,4 + dubbele deuren	05-07-2022	Type E	SVe	A3s	1:50	definitief
V-E-201	Optie_E_dakraam voor	05-07-2022	Type E	SVe	A3s	1:50	definitief

Tekeningenlijst Verkoop - BB - Type D-E

tekeningnummer	Sheet name	datum	Onderwerp	getekend	Formaat	Schaal	Status
V-E-202	Optie_E_dakkapel voor	05-07-2022	Type E	SVe	A3s	1:50	definitief
V-E-300	Optie_E_uitbouw 2,4	05-07-2022	Type E	SVe	A2	1:50	definitief
V-E-301	Optie_E_dakraam voor	05-07-2022	Type E	SVe	A2	1:50	definitief
V-E-302	Optie_E_dakkapel voor	05-07-2022	Type E	SVe	A2	1:50	definitief
05. Verkoop Type							
V-D1-00	D1 00 begane grond	05-07-2022	D1	SVe	A3s	1:50	definitief
V-D1-01	D1 01 eerste verdieping	05-07-2022	D1	SVe	A3s	1:50	definitief
V-D1-02	D1 02 tweede verdieping	05-07-2022	D1	SVe	A3s	1:50	definitief
V-D1-02a	D1 02 tweede verdieping	05-07-2022	D1	SVe	A3s	1:50	definitief
V-D1-02b	D1s 02 tweede verdieping	05-07-2022	D1s + dakkapel	SVe	A3s	1:50	definitief
V-D1-04	D1 doorsnede	05-07-2022	D1	SVe	A3s	1:50	definitief
V-D2.2-00	D2.2 00 begane grond	05-07-2022	D2.2	SVe	A3s	1:50	definitief
V-D2.2-01	D2.2 01 eerste verdieping	05-07-2022	D2.2	SVe	A3s	1:50	definitief
V-D2.2-02	D2.2 02 tweede verdieping	05-07-2022	D2.2	SVe	A3s	1:50	definitief
V-D2.2-02a	D2.2s 02 tweede verdieping	05-07-2022	D2.2s	SVe	A3s	1:50	definitief
V-D2.2-04	D2.2 doorsnede	05-07-2022	D2.2	SVe	A3s	1:50	definitief
V-D2.3-00	D2.3 00 begane grond	05-07-2022	D2.3	SVe	A3s	1:50	definitief
V-D2.3-01	D2.3 01 eerste verdieping	05-07-2022	D2.3	SVe	A3s	1:50	definitief
V-D2.3-02	D2.3 02 tweede verdieping	05-07-2022	D2.3	SVe	A3s	1:50	definitief
V-D2.3-04	D2.3 doorsnede	05-07-2022	D2.3	SVe	A3s	1:50	definitief
V-D2.4s-00	D2.4s 00 begane grond	05-07-2022	D2.4s	SVe	A3s	1:50	definitief
V-D2.4s-01	D2.4s 01 eerste verdieping	05-07-2022	D2.4s	SVe	A3s	1:50	definitief
V-D2.4s-02	D2.4s 02 tweede verdieping	05-07-2022	D2.4s	SVe	A3s	1:50	definitief
V-D2.4s-04	D2.4s doorsnede	05-07-2022	D2.4s	SVe	A3s	1:50	definitief
V-D3-00	D3 00 begane grond	05-07-2022	D3	SVe	A3s	1:50	definitief
V-D3-01	D3 01 eerste verdieping	05-07-2022	D3	SVe	A3s	1:50	definitief
V-D3-02	D3 02 tweede verdieping	05-07-2022	D3	SVe	A3s	1:50	definitief
V-D3-02a	D3s 02 tweede verdieping	05-07-2022	D3s	SVe	A3s	1:50	definitief
V-D3-04	D3 doorsnede	05-07-2022	D3	SVe	A3s	1:50	definitief
V-D4-00	D4 00 begane grond	05-07-2022	D4	SVe	A3s	1:50	definitief
V-D4-01	D4 01 eerste verdieping	05-07-2022	D4	SVe	A3s	1:50	definitief
V-D4-02	D4 02 tweede verdieping	05-07-2022	D4	SVe	A3s	1:50	definitief
V-D4-02a	D4s 02 tweede verdieping	05-07-2022	D4s	SVe	A3s	1:50	definitief
V-D4-04	D4 doorsnede	05-07-2022	D4	SVe	A3s	1:50	definitief
V-D4.1-00	D4.1 00 begane grond	05-07-2022	D4.1	SVe	A3s	1:50	definitief
V-D4.1-01	D4.1 01 eerste verdieping	05-07-2022	D4.1	SVe	A3s	1:50	definitief
V-D4.1-02	D4.1 02 tweede verdieping	05-07-2022	D4.1	SVe	A3s	1:50	definitief
V-D4.1-02a	D4.1s 02 tweede verdieping	05-07-2022	D4.1s	SVe	A3s	1:50	definitief
V-D4.1-04	D4.1 doorsnede	05-07-2022	D4.1	SVe	A3s	1:50	definitief
V-D6-00	D6 00 begane grond	05-07-2022	D6	SVe	A3s	1:50	definitief
V-D6-01	D4 01 eerste verdieping	05-07-2022	D4	SVe	A3s	1:50	definitief
V-D6-02	D6 02 tweede verdieping	05-07-2022	D6	SVe	A3s	1:50	definitief
V-D6-04	D6 doorsnede	05-07-2022	D6	SVe	A3s	1:50	definitief
V-E1-00	E1 beganegrond	05-07-2022	Type E1	SVe	A3s	1:50	definitief
V-E1-01	E1 01 eerste verdieping	05-07-2022	Type E1	SVe	A3s	1:50	definitief
V-E1-02	E1 02 tweede verdieping	05-07-2022	Type E1	SVe	A3s	1:50	definitief
V-E1-04	E1 doorsnede	05-07-2022	Type E1	SVe	A3s	1:50	definitief
V-E1-04a	E1 doorsnede	05-07-2022	Type E1	SVe	A3s	1:50	definitief
V-E2s-00	E2s begane grond	05-07-2022	Type E2s	SVe	A3s	1:50	definitief
V-E2s-01	E2s 01 eerste verdieping	05-07-2022	Type E2s	SVe	A3s	1:50	definitief
V-E2s-02	E2s 02 tweede verdieping	05-07-2022	Type E2s	SVe	A3s	1:50	definitief
V-E2s-04	E2s doorsnede	05-07-2022	Type E2s	SVe	A3s	1:50	definitief
V-E2s-04a	E2s doorsnede	05-07-2022	Type E2s	SVe	A3s	1:50	definitief
V-E3-00	E3 00 begane grond	05-07-2022	Type E3	SVe	A3s	1:50	definitief
V-E3-01	E3 01 eerste verdieping	05-07-2022	Type E3	SVe	A3s	1:50	definitief
V-E3-02	E3 tweede verdieping	05-07-2022	Type E3	SVe	A3s	1:50	definitief
V-E3-04	E3 doorsnede	05-07-2022	Type E3	SVe	A3s	1:50	definitief
V-E3-04a	E3 doorsnede	05-07-2022	Type E3	SVe	A3s	1:50	definitief
V-E4S-00	E4s 00 begane grond	05-07-2022	Type E4s	SVe	A3s	1:50	definitief
V-E4S-01	E4s 01 eerste verdieping	05-07-2022	Type E4s	SVe	A3s	1:50	definitief
V-E4S-02	E4s 02 tweede verdieping	05-07-2022	Type E4s	SVe	A3s	1:50	definitief
V-E4S-04	E4s doorsnede	05-07-2022	Type E4s	SVe	A3s	1:50	definitief
V-E4S-04a	E4s doorsnede	05-07-2022	Type E4s	SVe	A3s	1:50	definitief

bam
BAM Advies & Engineering
Runnenburg 12
Postbus 54
3980 CB Bunnik
(030) 6598933

project
Delft - 77 woningen - Grasbuurt 3

omschrijving
tekeningenlijst

getekend: SVe
schaal:
status: definitief
datum: 05-07-2022
project nr: WN50045
tekening nr: **V-101**
wijz.

formaat: A2

Renvooi:

Algemeen:

cv	centrale verwarming
b	boiler
hwa	hemelwaterafvoer
no	noodoverstort
mv	mechanische ventilatie
sv	stadsverwarming
k	kast

Installaties:

- vermoedelijk plaats en afmeting radiator
- vermoedelijk plaats en afmeting convector
- verdeler vloerverwarming
- ruimte voorzien van vloerverwarming
- afzuigpunt mechanische ventilatie (plafond)
- afzuigpunt mechanische ventilatie (wand)
- douche
- kraan
- water-water warmtepomp
- lucht-water warmtepomp
- MV box
- WTW unit
- omvormer tbv zonnepanelen

Deuren:

- kanteldeur
- schuifdeur
- zelfsluitende deur
- brandwerende deur

Ventilatie:

- ventilatierooster op het glas
- verborgen ventilatierooster achter gevelbekleding

Elektra:

- rookmelder (plafond)
- b — aansluitpunt boiler
- vw — aansluitpunt vaatwasser
- utp — aansluitpunt UTP-RJ45
- th — thermostaat
- nv — nachtverlaging
- kd — koppeldoos
- drukknop deurbel
- zoemer deurbel
- plafondlichtpunt
- wandlichtpunt
- wandlichtpunt met armatuur
- schakelaar
- serieschakelaar
- wisselschakelaar
- wandcontactdoos enkel
- wandcontactdoos dubbel
- kt — wandcontactdoos elektrisch koken
- ak — wandcontactdoos afzuigkap
- mv — wandcontactdoos mechanische ventilatie
- omv — wandcontactdoos omvormer
- meterkast
- ws — werkschakelaar tbv zonnepanelen
- 60 minuten WBDBO
- inbouwsteen Gierzwaluw
- inbouwsteen insecten
- inbouwsteen Vleermuizen

Wanden:

- gipsblokken 7cm
- gipsblokken zwaar, 7cm

Overig:

- kk — opstelplaats koelkast
- kt — opstelplaats kooktoestel
- vw — opstelplaats vaatwasser
- wm — opstelplaats wasmachine
- wd — opstelplaats wasdroger
- keukenblok — plaatsingmogelijkheid keukenblok
- kruipluik — kruipluik

Draairichting ramen / deuren:

hangzijde = scharnierzijde

- deur/draairaam [naar buiten] (sluitzijde, hangzijde)
- deur/draairaam [naar binnen] (sluitzijde, hangzijde)
- uitzetraam (hangzijde, sluitzijde)
- valraam [naar binnen] (sluitzijde, hangzijde)
- draaikiepraam [naar binnen] (sluitzijde, hangzijde, hangzijde)
- schuifpui/schuifraam [een deel schuivend] — binnen schuivend deel (sluitzijde)
- éénzijdig doorvalveilig glas

bam

BAM Advies & Engineering
Runnenburg 12
Postbus 54
3980 CB Bunnik
(030) 6598933

project	Delft - 77 woningen - Grasbuurt 3
omschrijving	renvooi
getekend	SVe
status	definitief
schaal	
datum	05-07-2022
project nr	WN50045
tekening nr	V-102
wijz.	

formaat: A3

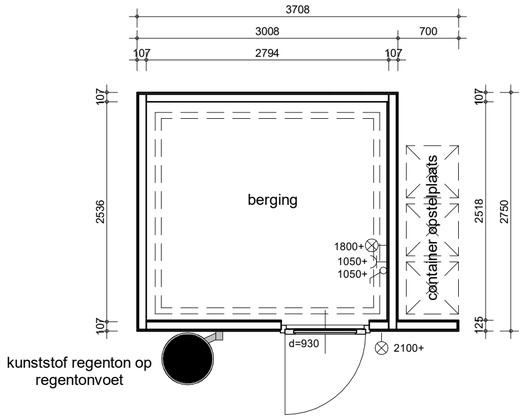

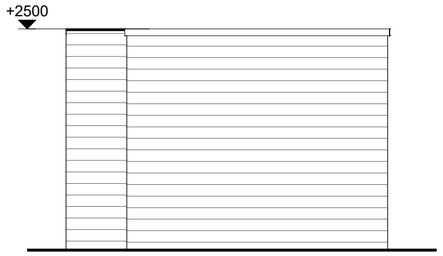

Achtergevel

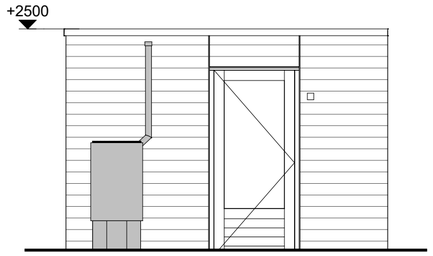

Voorgevel

Linker zijgevel

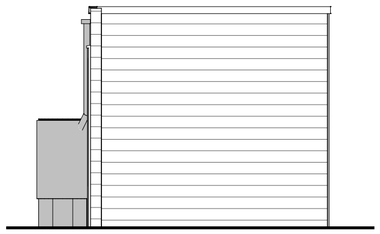

Rechter zijgevel

BAM Advies & Engineering
Runnenburg 12
Postbus 54
3980 CB Bunnik
(030) 6598933

project
Delft - 77 woningen - Grasbuurt 3

omschrijving
enkele berging

getekend	schaal
SVe	1:50
status	datum
definitief	05-07-2022

project nr
WN50045

tekening nr
V-106

wijz.

formaat: A2

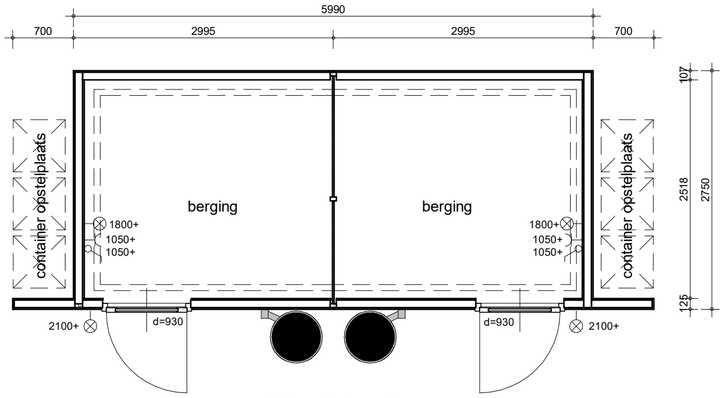

2x kunststof regenton
op regentonvoet

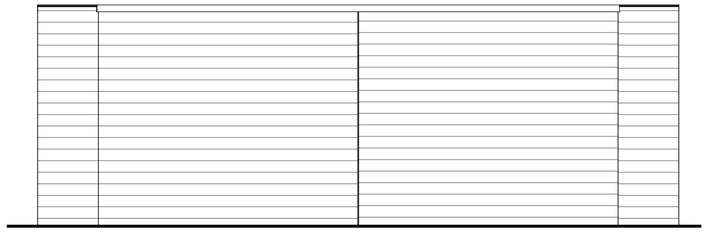

Achtergevel

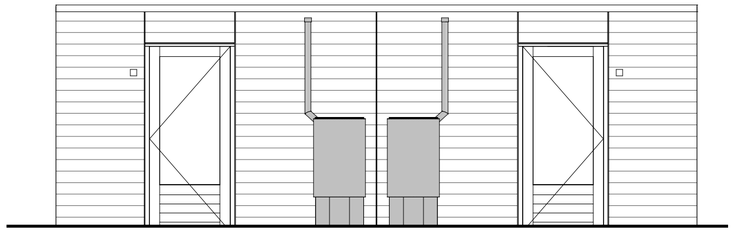

Voorgevel

Linker zijgevel

Rechter zijgevel

BAM Advies & Engineering
Runnenburg 12
Postbus 54
3980 CB Bunnik
(030) 6598933

project
Delft - 77 woningen - Grasbuurt 3

omschrijving
dubbele berging

getekend	SVe
status	definitief
schaal	1:50
datum	05-07-2022
project nr	WN50045
tekening nr	V-107
wijz.	

formaat: A2

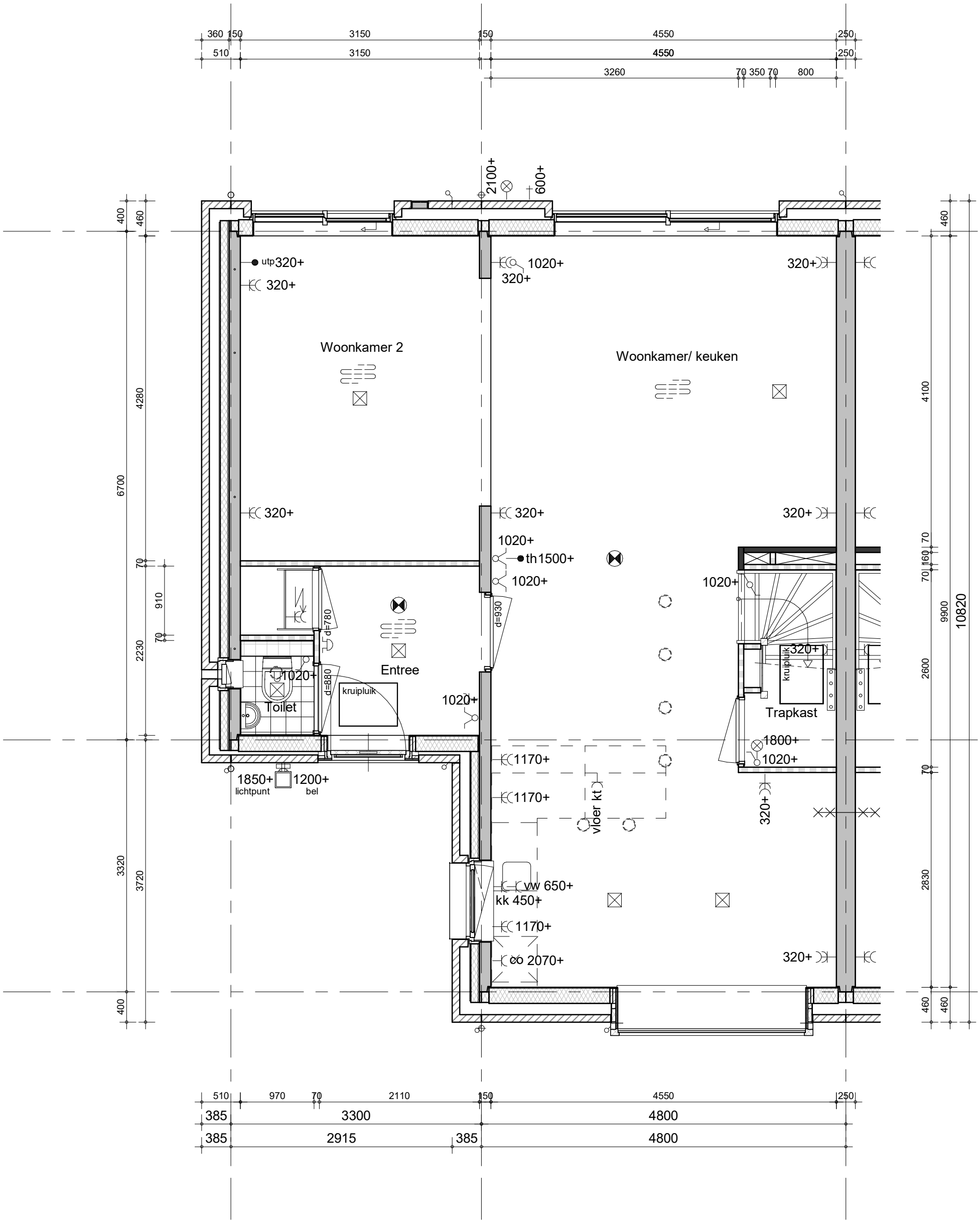

bouwnummer 190 (als getekend)

bam

BAM Advies & Engineering
Runnenburg 12
Postbus 54
3980 CB Bunnik
(030) 6598933

project
Delft - 77 woningen - Grasbuurt 3

omschrijving
Type E3
00 begane grond

getekend: SVe
status: definitief
schaal: 1:50
datum: 05-07-2022
project nr: WN50045
tekening nr: V-E3-00
wijz.

formaat: A3s

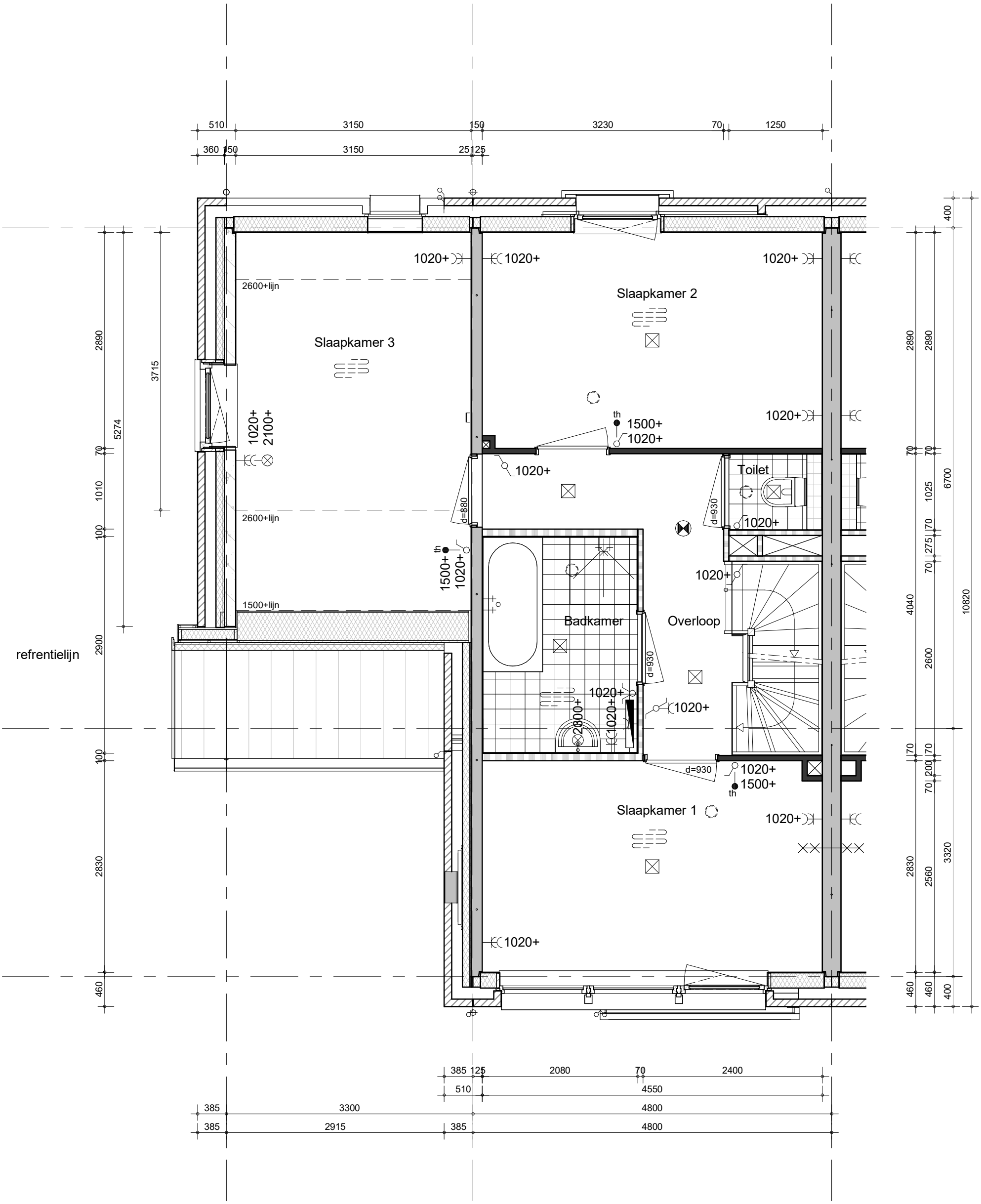

bouwnummer 190 (als getekend)

BAM Advies & Engineering
Runnenburg 12
Postbus 54
3980 CB Bunnik
(030) 6598933

project	Delft - 77 woningen - Grasbuurt 3
omschrijving	Type E3 01 eerste verdieping
getekend	SVe
status	definitief
schaal	1:50
datum	05-07-2022
project nr	WN50045
tekening nr	V-E3-01
wijz.	

formaat: A3s

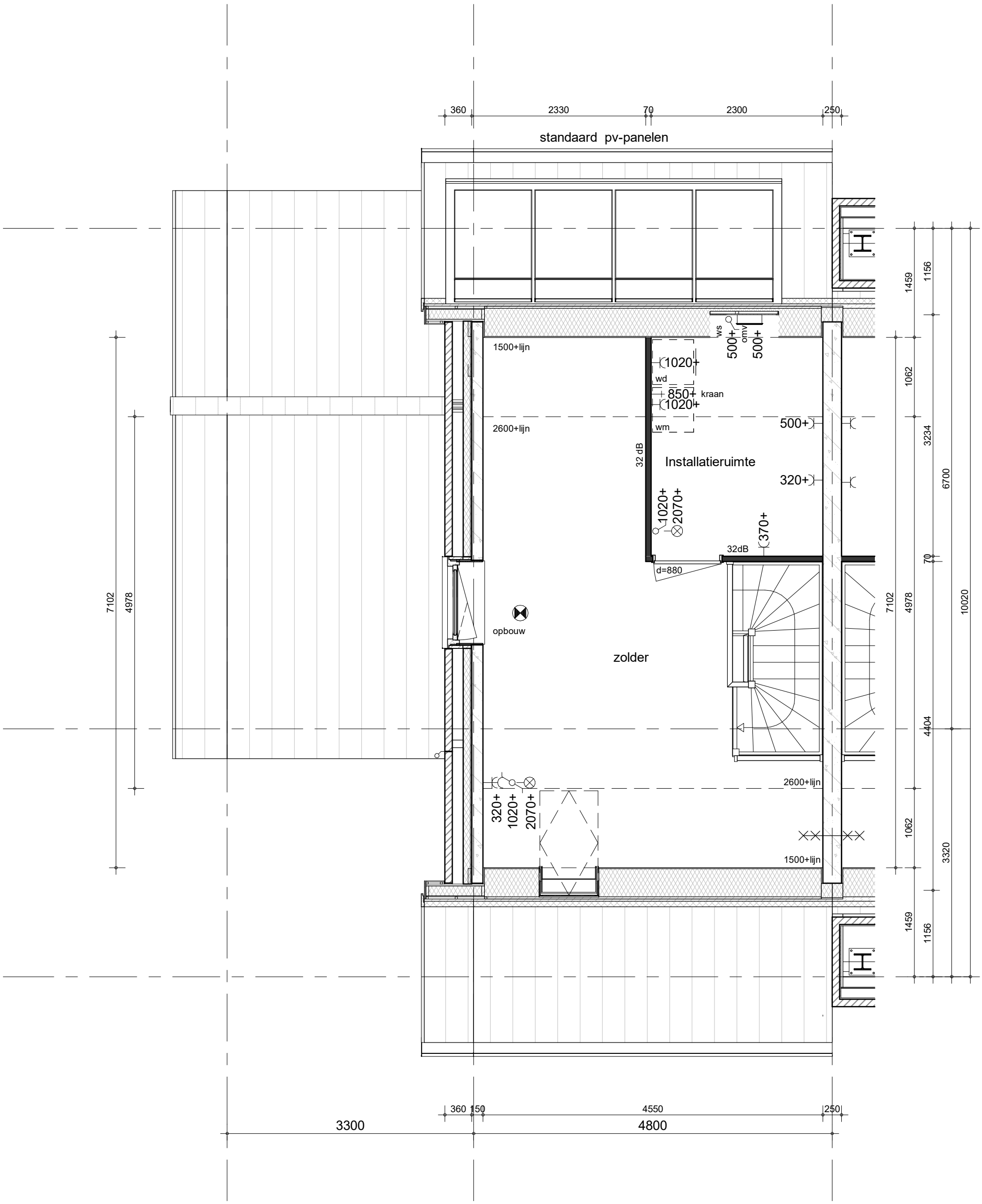

bouwnummer 190 (als getekend)

bam

BAM Advies & Engineering
Runnenburg 12
Postbus 54
3980 CB Bunnik
(030) 6598933

project
Delft - 77 woningen - Grasbuurt 3

omschrijving
Type E3
02 tweede verdieping

getekend: SVe
status: definitief
schaal: 1:50
datum: 05-07-2022
project nr: WN50045
tekening nr: **V-E3-02**
wijz.

formaat: A3s

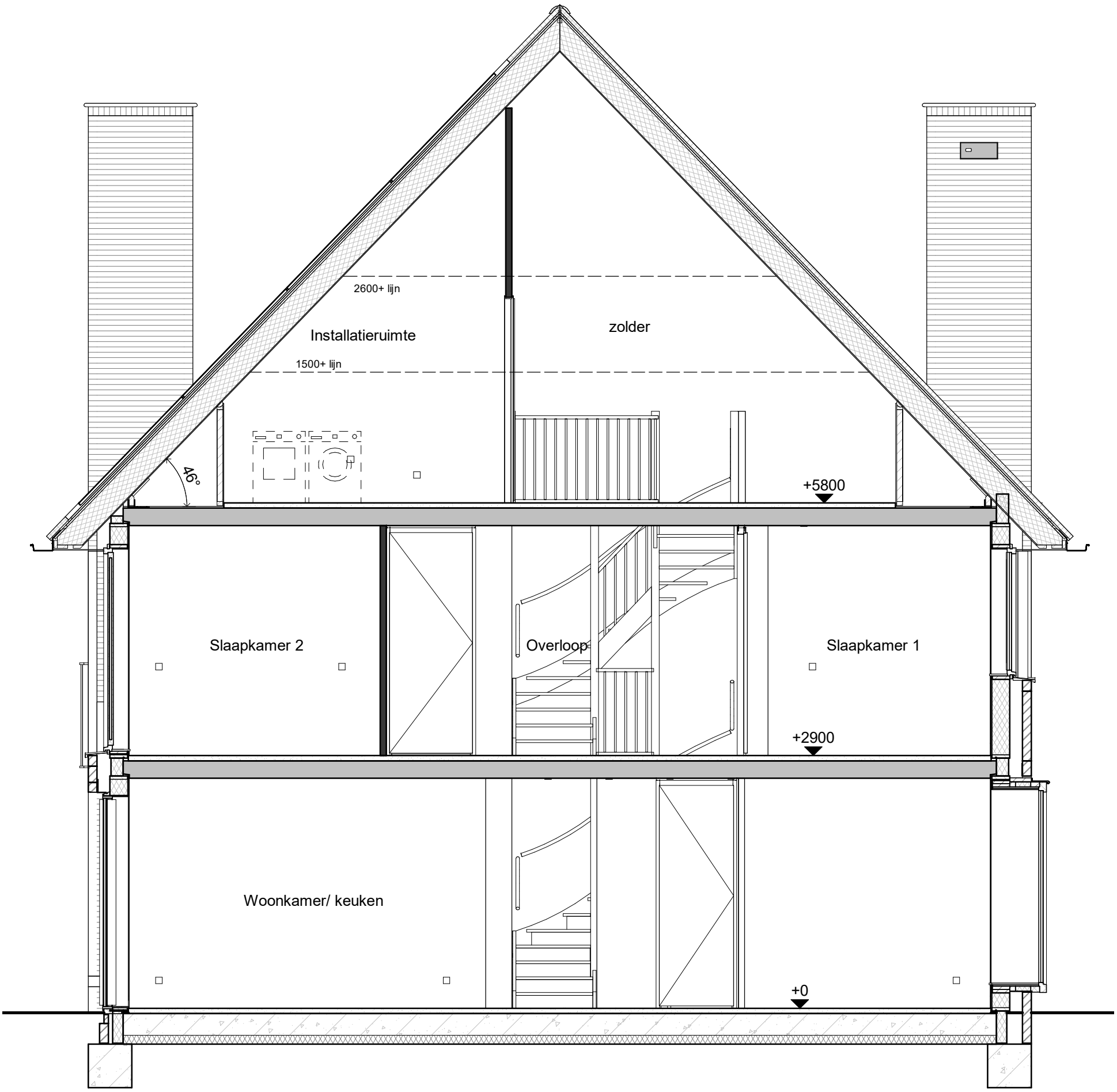

bouwnummer 190 (als getekend)

BAM Advies & Engineering
Runnenburg 12
Postbus 54
3980 CB Bunnik
(030) 6598933

project
Delft - 77 woningen - Grasbuurt 3

omschrijving
Type E3
04 doorsneede

getekend: SVe
status: definitief
schaal: 1:50
datum: 05-07-2022
project nr: WN50045
tekening nr: **V-E3-04**
wijz.

formaat: A3s

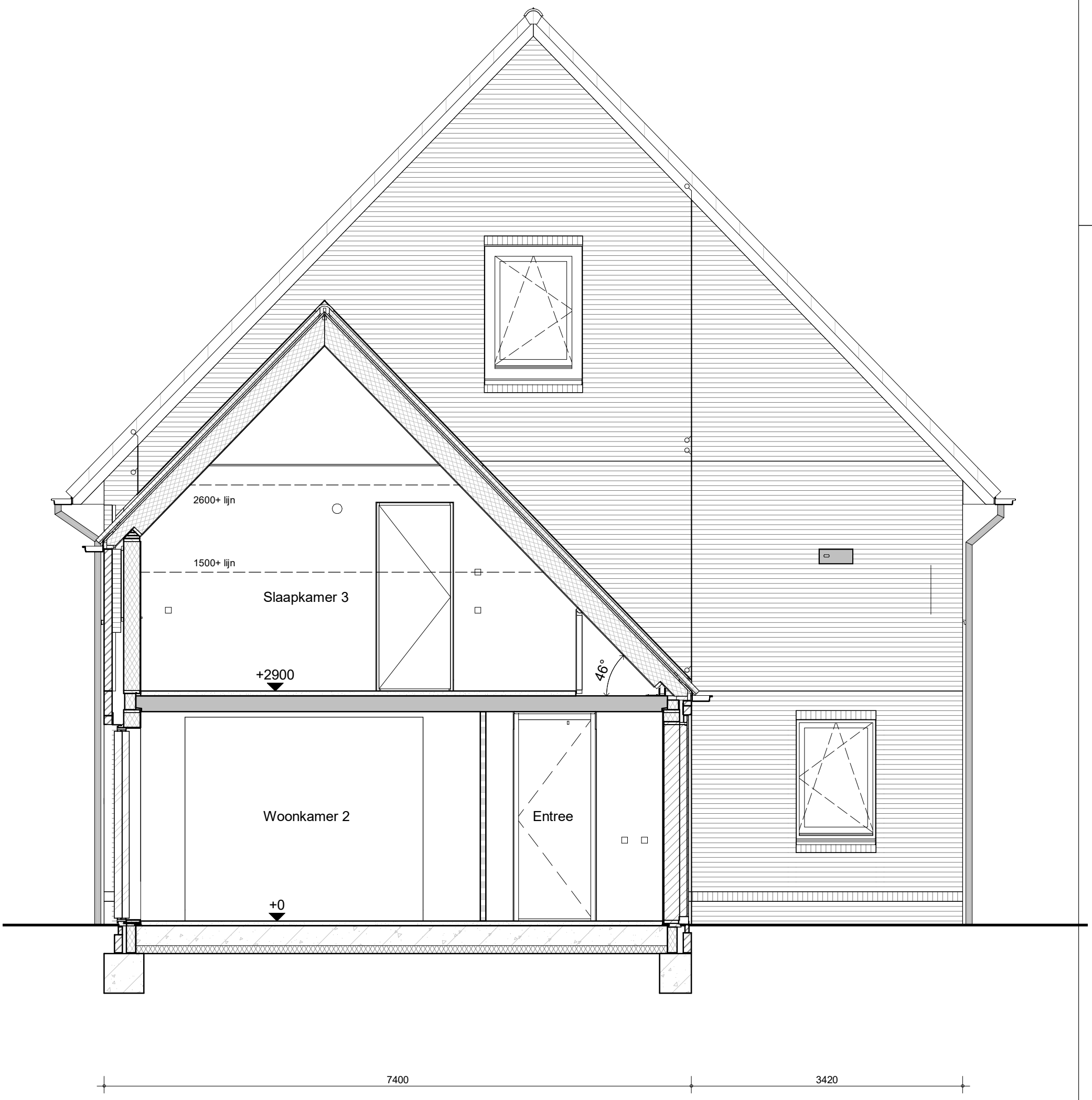

bouwnummer 190 (als getekend)

bam

BAM Advies & Engineering
Runnenburg 12
Postbus 54
3980 CB Bunnik
(030) 6598933

project
Delft - 77 woningen - Grasbuurt 3

omschrijving
Type E3
04 doorsnede

getekend
SVe

schaal
1:50

status
definitief

datum
05-07-2022

project nr
WN50045

tekening nr
V-E3-04a

wijz.

formaat: A3s

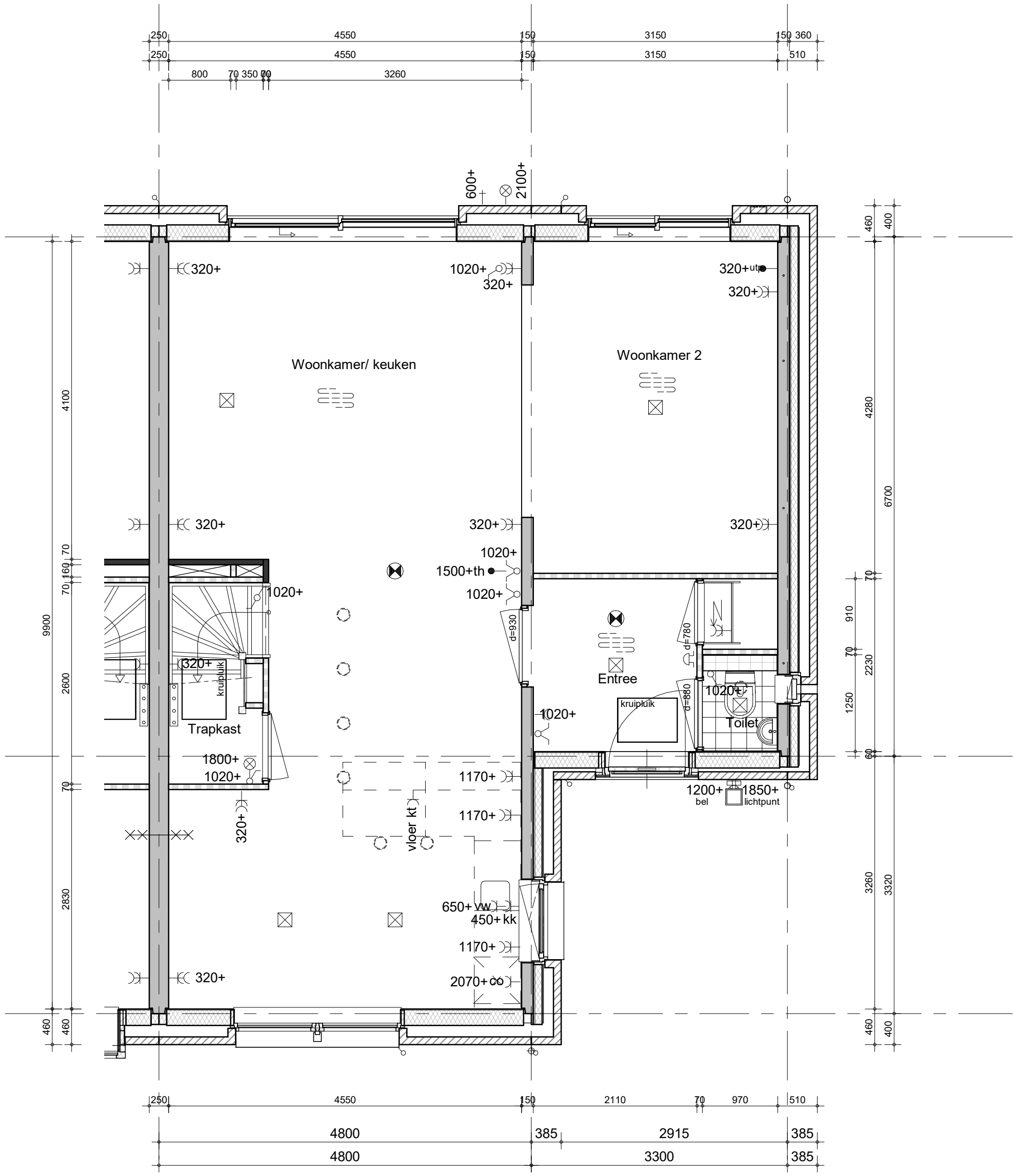

bouwnummer 189 (als getekend)

BAM Advies & Engineering
Runnenburg 12
Postbus 54
3980 CB Bunnik
(030) 6598933

project
Delft - 77 woningen - Grasbuurt 3

omschrijving
Type E4s
00 begane grond

getekend: SVe
status: definitief
schaal: 1:50
datum: 05-07-2022
project nr: WN50045
tekening nr: V-E4S-00
wijz.

formaat: A3s

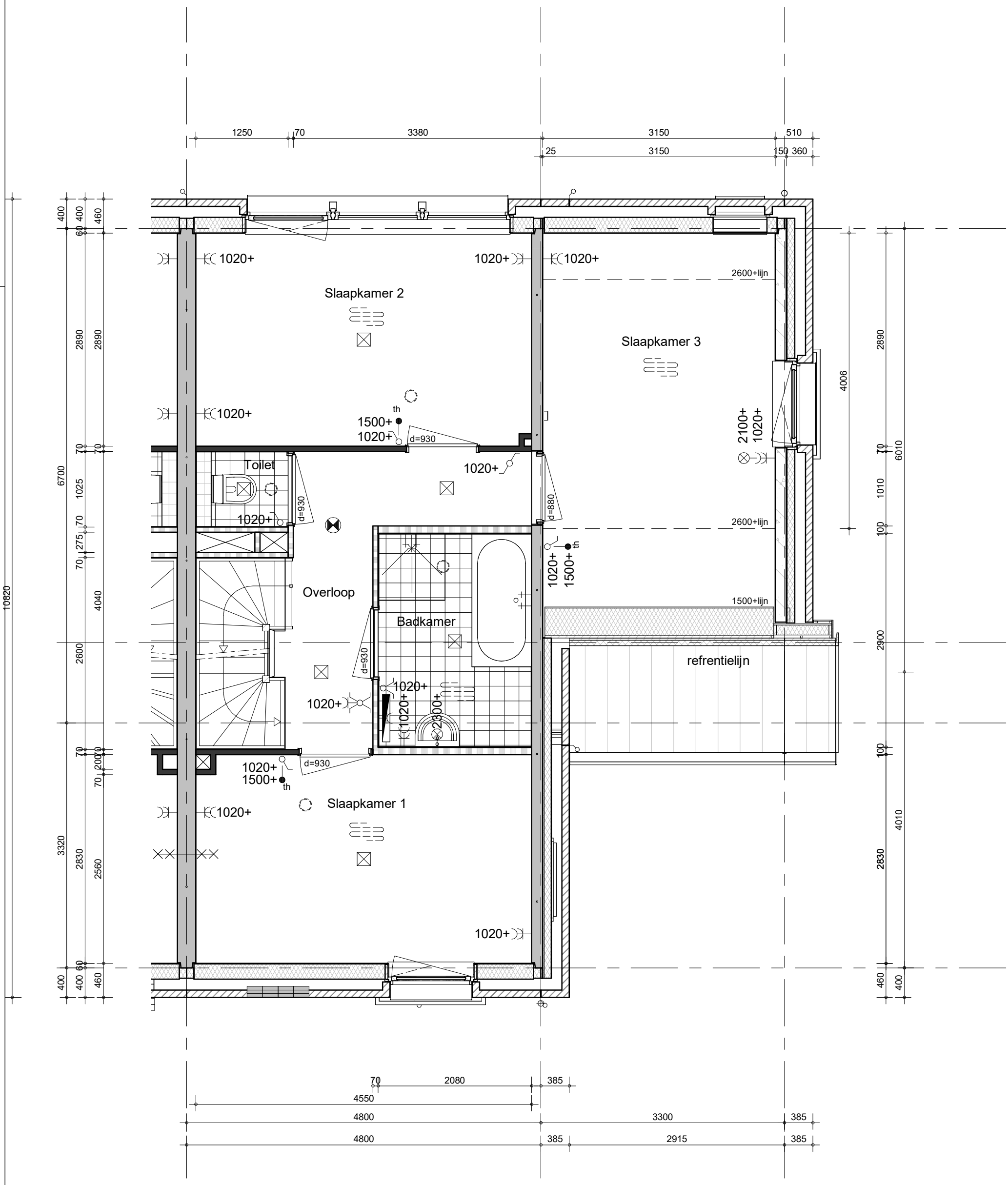

bouwnummer 189 (als getekend)

bam

BAM Advies & Engineering
Runnenburg 12
Postbus 54
3980 CB Bunnik
(030) 6598933

project	Delft - 77 woningen - Grasbuurt 3
omschrijving	Type E4s 01 eerste verdieping
getekend	SVe
status	definitief
schaal	1:50
datum	05-07-2022
project nr	WN50045
tekening nr	V-E4S-01
wijz.	

formaat: A3s

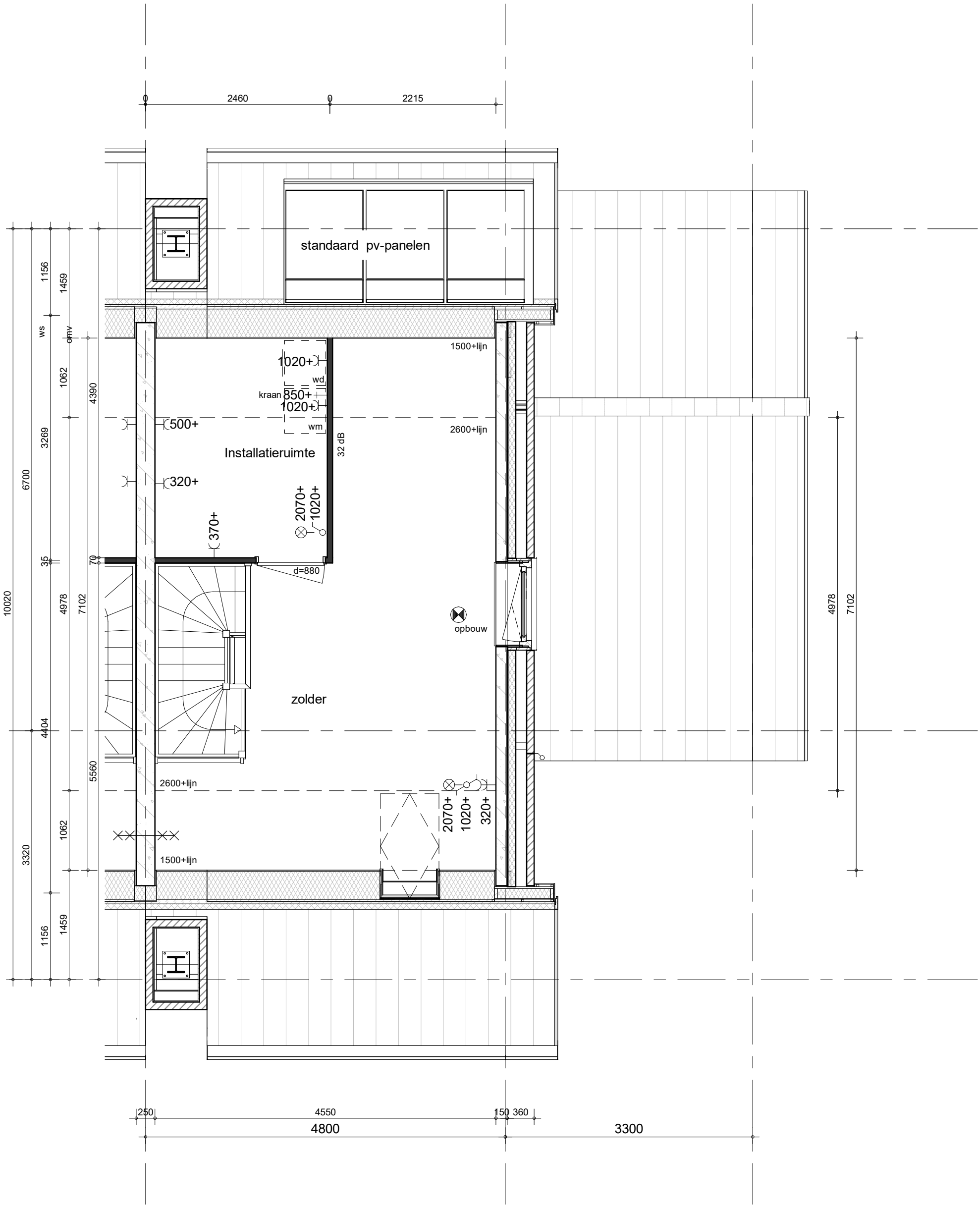

bouwnummer 189 (als getekend)

bam

BAM Advies & Engineering
Runnenburg 12
Postbus 54
3980 CB Bunnik
(030) 6598933

project
Delft - 77 woningen - Grasbuurt 3

omschrijving
Type E4s
02 tweede verdieping

getekend	schaal
SVe	1:50
status	datum
definitief	05-07-2022

project nr
WN50045

tekening nr | wijz.
V-E4S-02

formaat: A3s

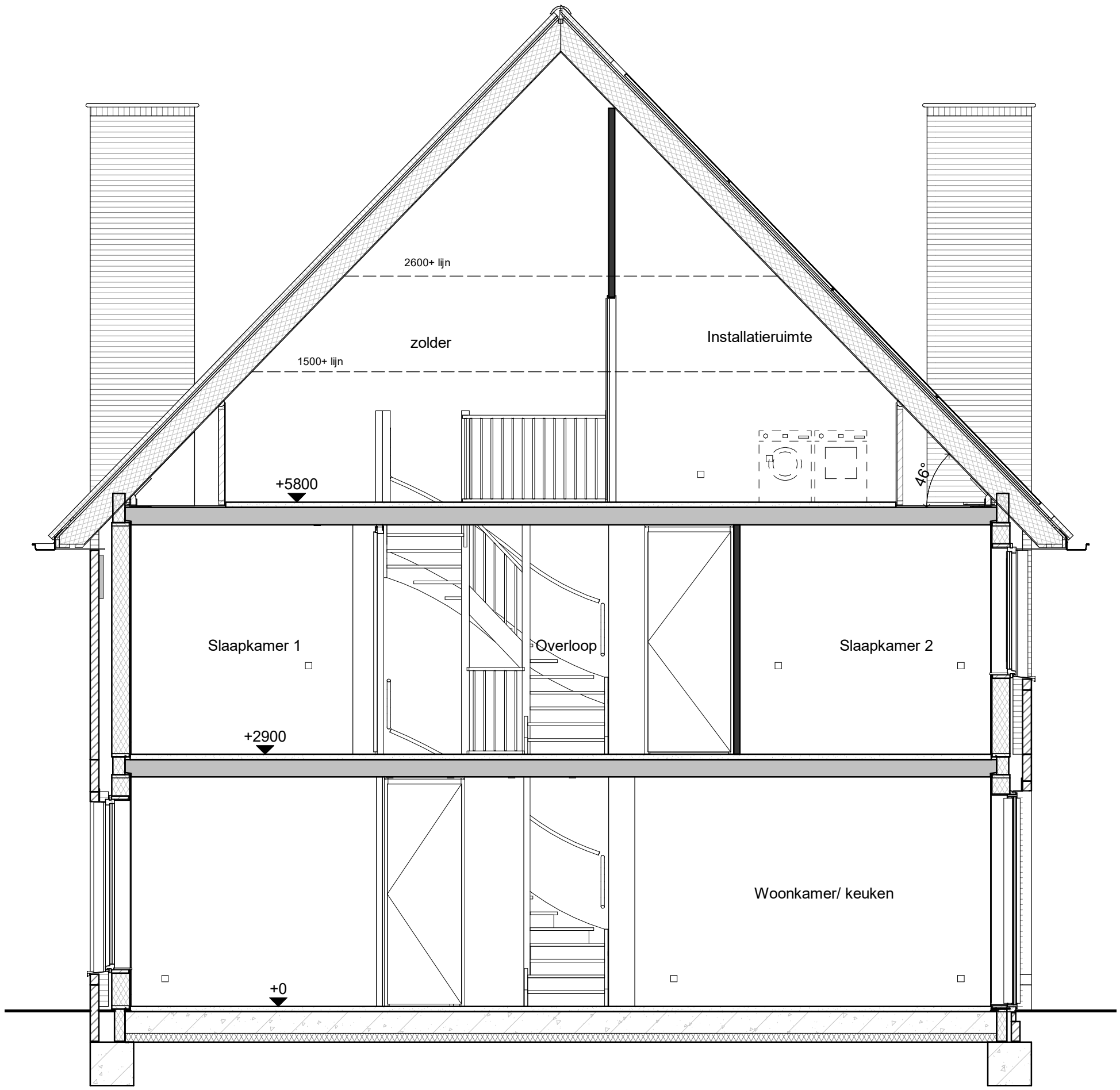

bouwnummer 189 (als getekend)

bam

BAM Advies & Engineering
Runnenburg 12
Postbus 54
3980 CB Bunnik
(030) 6598933

project
Delft - 77 woningen - Grasbuurt 3

omschrijving
Type E4s
04 doorsnede

getekend
SVe

schaal
1:50

status
definitief

datum
05-07-2022

project nr
WN50045

tekening nr
V-E4S-04

wijz.

formaat: A3s

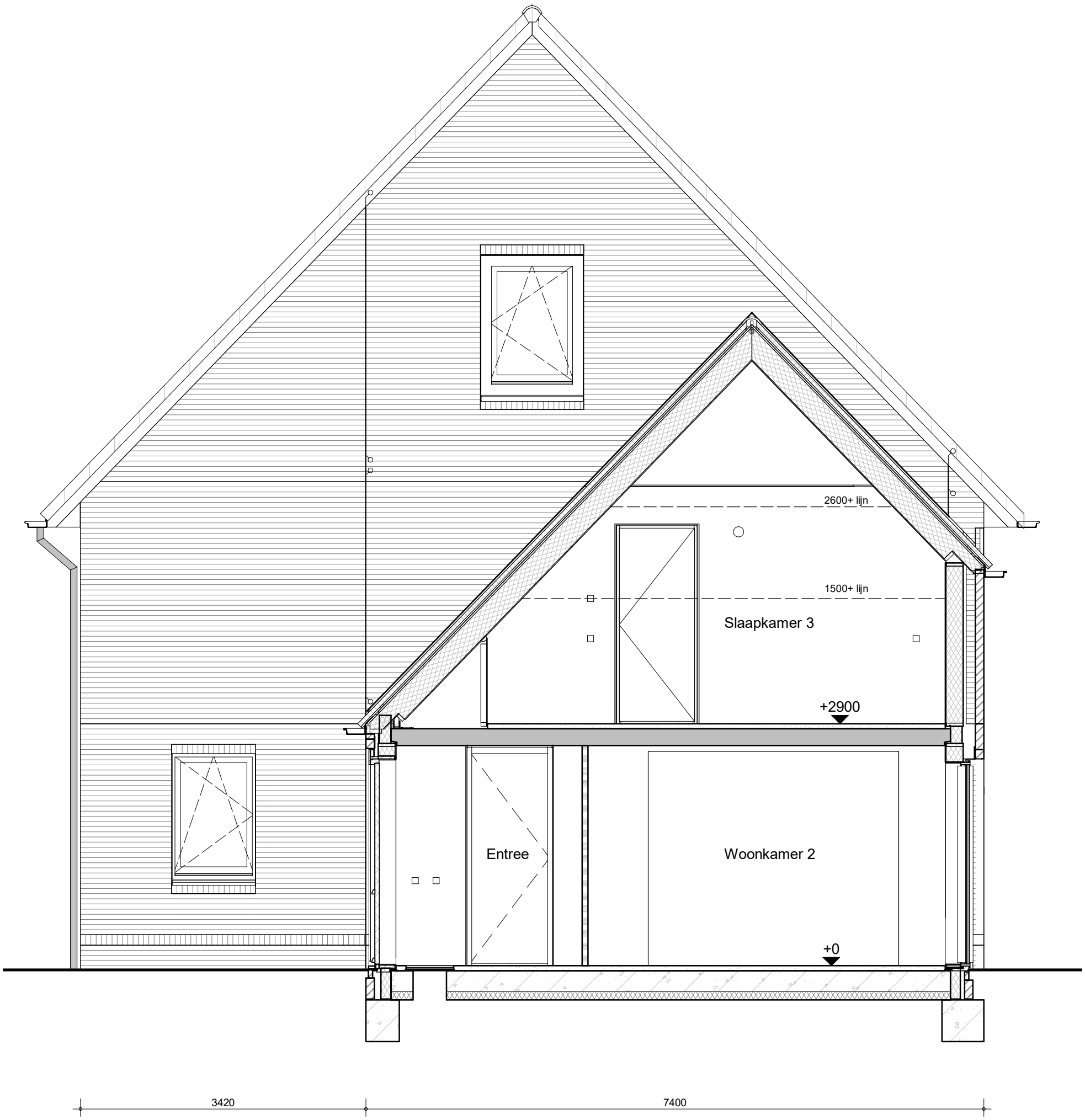

bouwnummer 189 (als getekend)

bam

BAM Advies & Engineering
Runnenburg 12
Postbus 54
3980 CB Bunnik
(030) 6598933

project
Delft - 77 woningen - Grasbuurt 3

omschrijving
Type E4s
04 doorsnede

getekend
SVe

status
definitief

schaal
1:50

datum
05-07-2022

project nr
WN50045

tekening nr
V-E4S-04a

wijz.

formaat: A3s

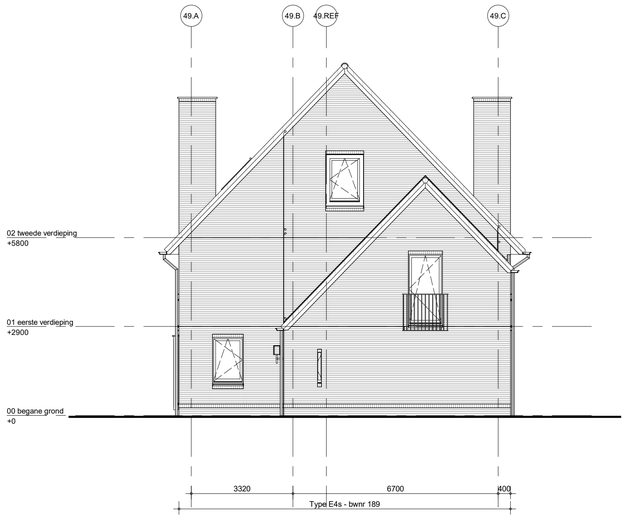

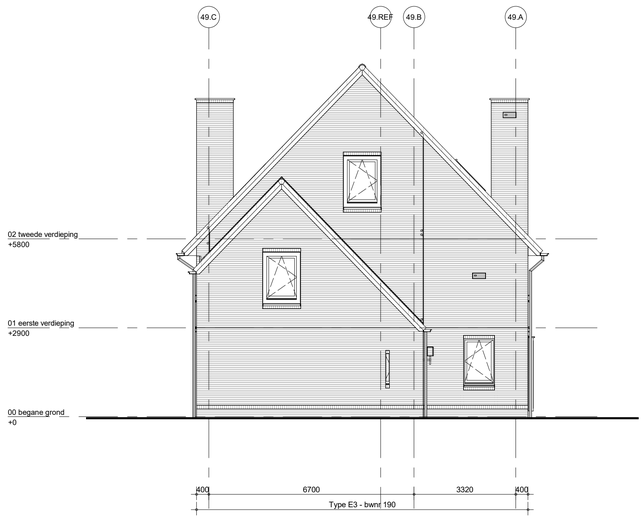

BAM Advies & Engineering
Runnenburg 12
Postbus 54
3980 CB Bunnik
(030) 6598933

project
Delft - 77 woningen - Grasbuurt 3

omschrijving
Blok 49
Gevels

getekend	Designer
status	definitief
schaal	1:100
datum	05-07-2022
project nr	WN50045
tekening nr	V-E-10
wijz.	

formaat: A1

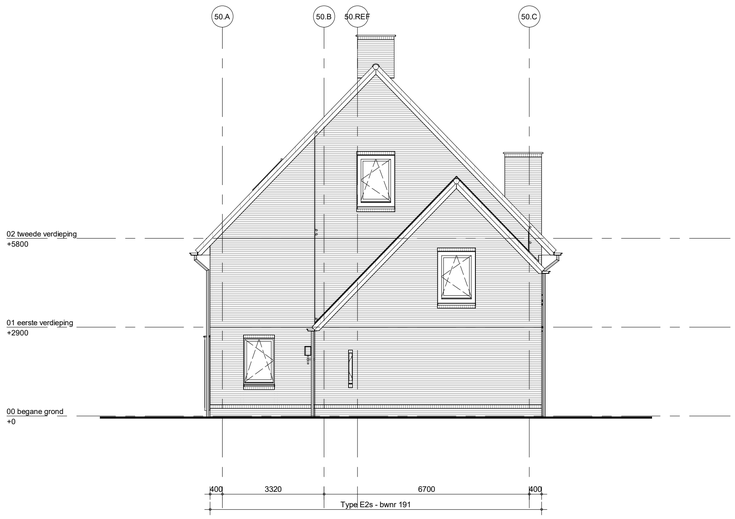

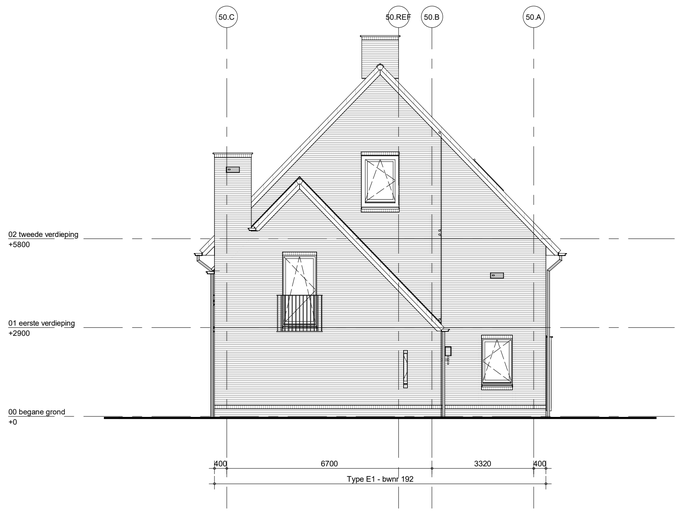

wijz.	datum	omschrijving revisie	getekend	gecontroleerd
0	05-07-2022		Designer	Checker

BAM Advies & Engineering
Runnenburg 12
Postbus 54
3980 CB Bunnik
(030) 6598933

project
Delft - 77 woningen - Grasbuurt 3

omschrijving
Blok 50
Gevels

getekend: Designer
status: definitief
schaal: 1:100
datum: 05-07-2022
project nr: WN50045
tekening nr: **V-E-11**
wijz.

formaat: A1

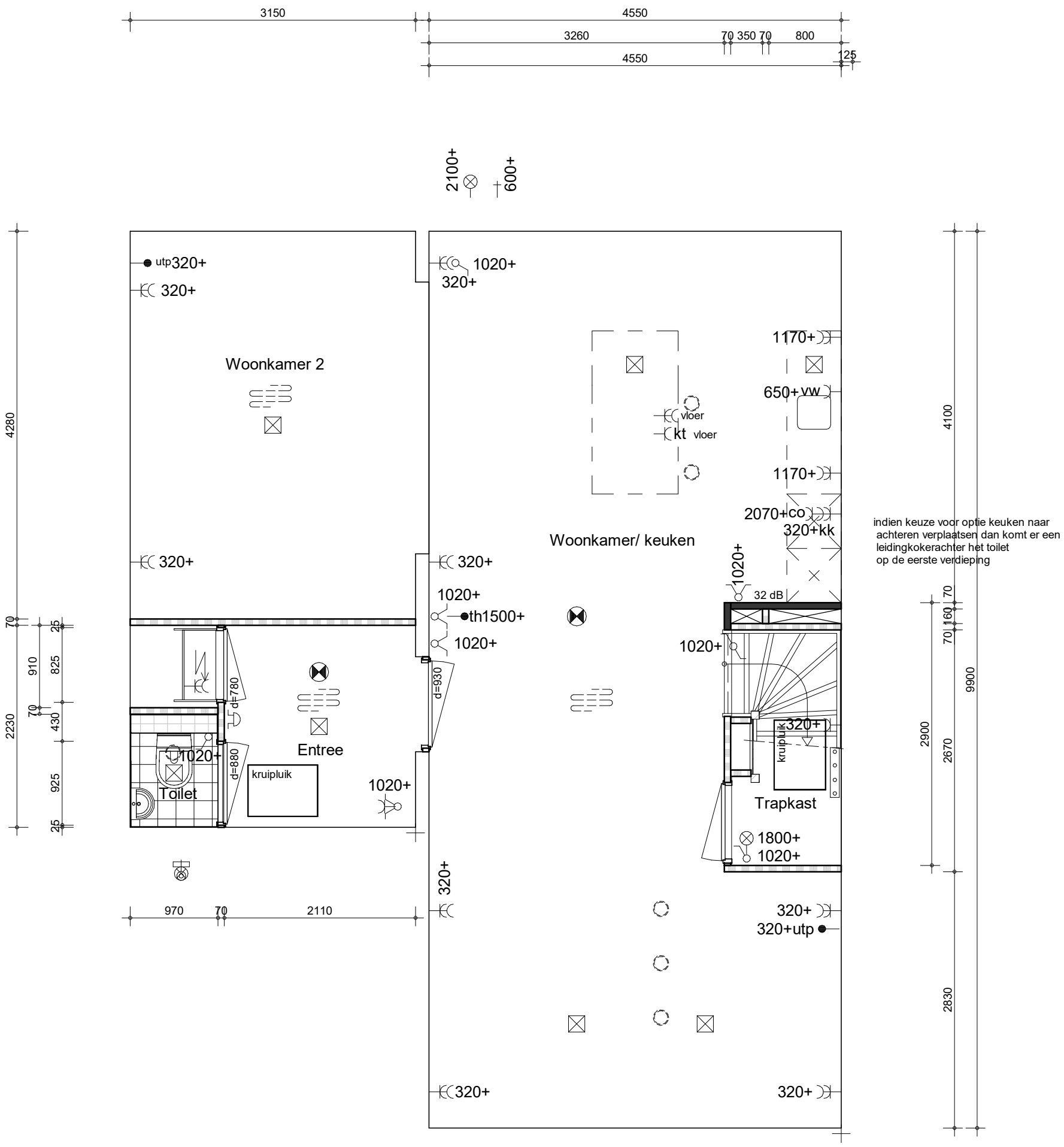

BAM Advies & Engineering
Runnenburg 12
Postbus 54
3980 CB Bunnik
(030) 6598933

project
Delft - 77 woningen - Grasbuurt 3

omschrijving
Type E
opties
keuken achterzijde

getekend: SVe
status: voorlopig
schaal: 1:50
datum: 28-06-2022
project nr: WN50045
tekening nr: V-E-100
wijz.

formaat: A3s

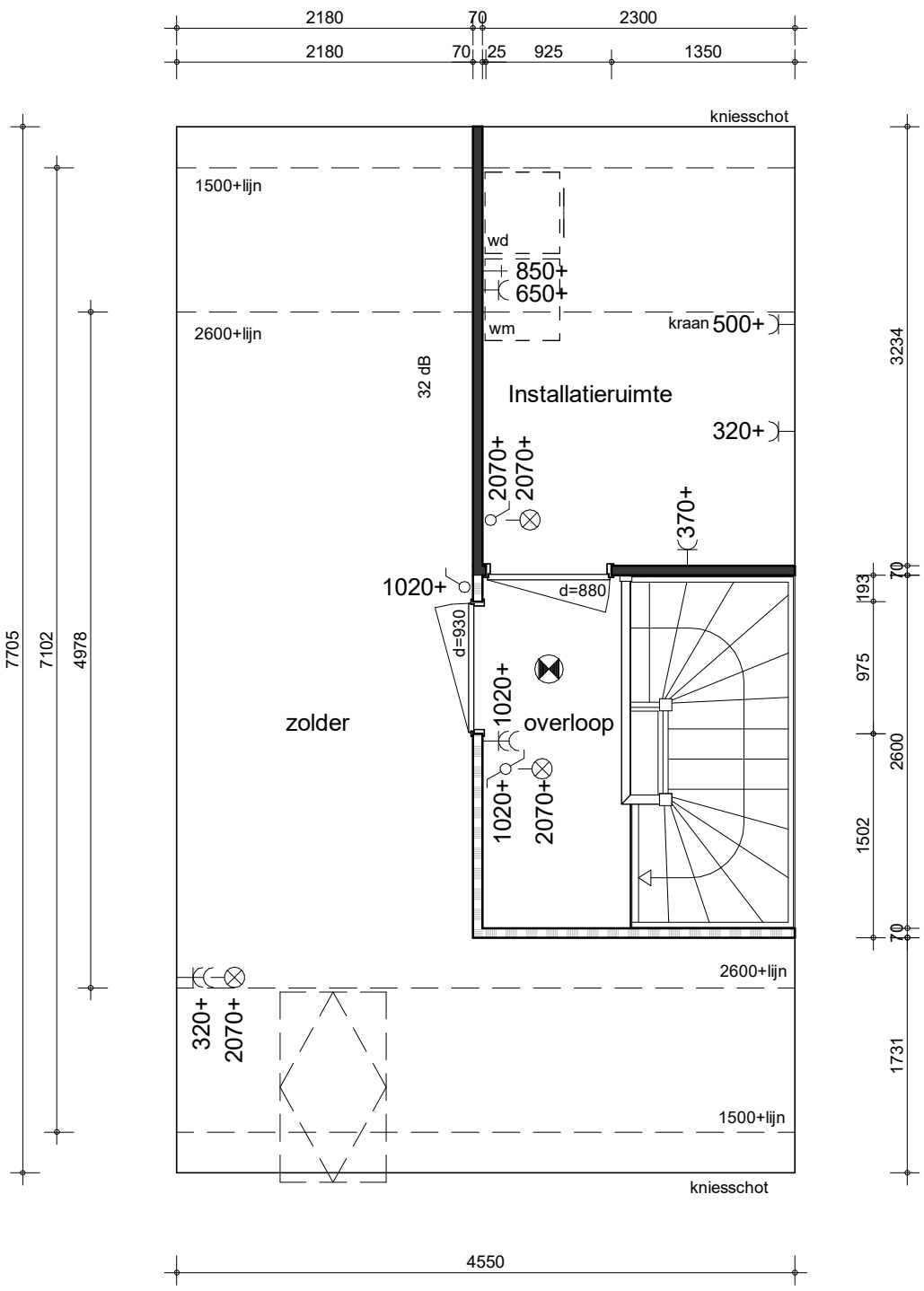

BAM Advies & Engineering
Runnenburg 12
Postbus 54
3980 CB Bunnik
(030) 6598933

project
Delft - 77 woningen - Grasbuurt 3

omschrijving
Type E
opties
overloop

getekend	schaal
SVe	1:50
status	datum
voorlopig	28-06-2022

project nr
WN50045

tekening nr | wijz.
V-E-101

formaat: A3s

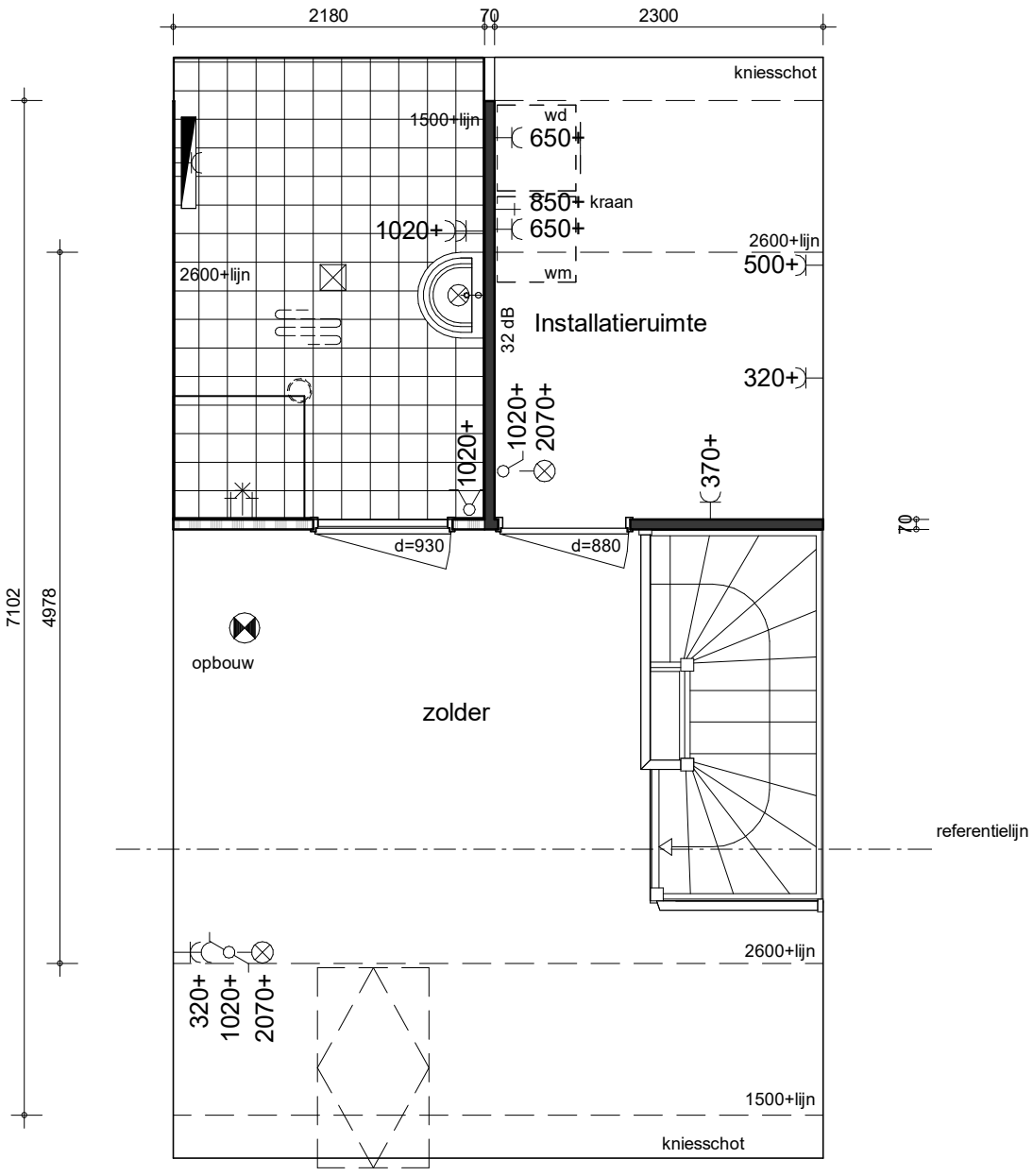

BAM Advies & Engineering
Runnenburg 12
Postbus 54
3980 CB Bunnik
(030) 6598933

project
Delft - 77 woningen - Grasbuurt 3

omschrijving
Type E
opties
2e badkamer zolder

getekend	schaal
SVe	1:50
status	datum
voorlopig	28-06-2022

project nr
WN50045

tekening nr | wijz.
V-E-102

formaat: A3s

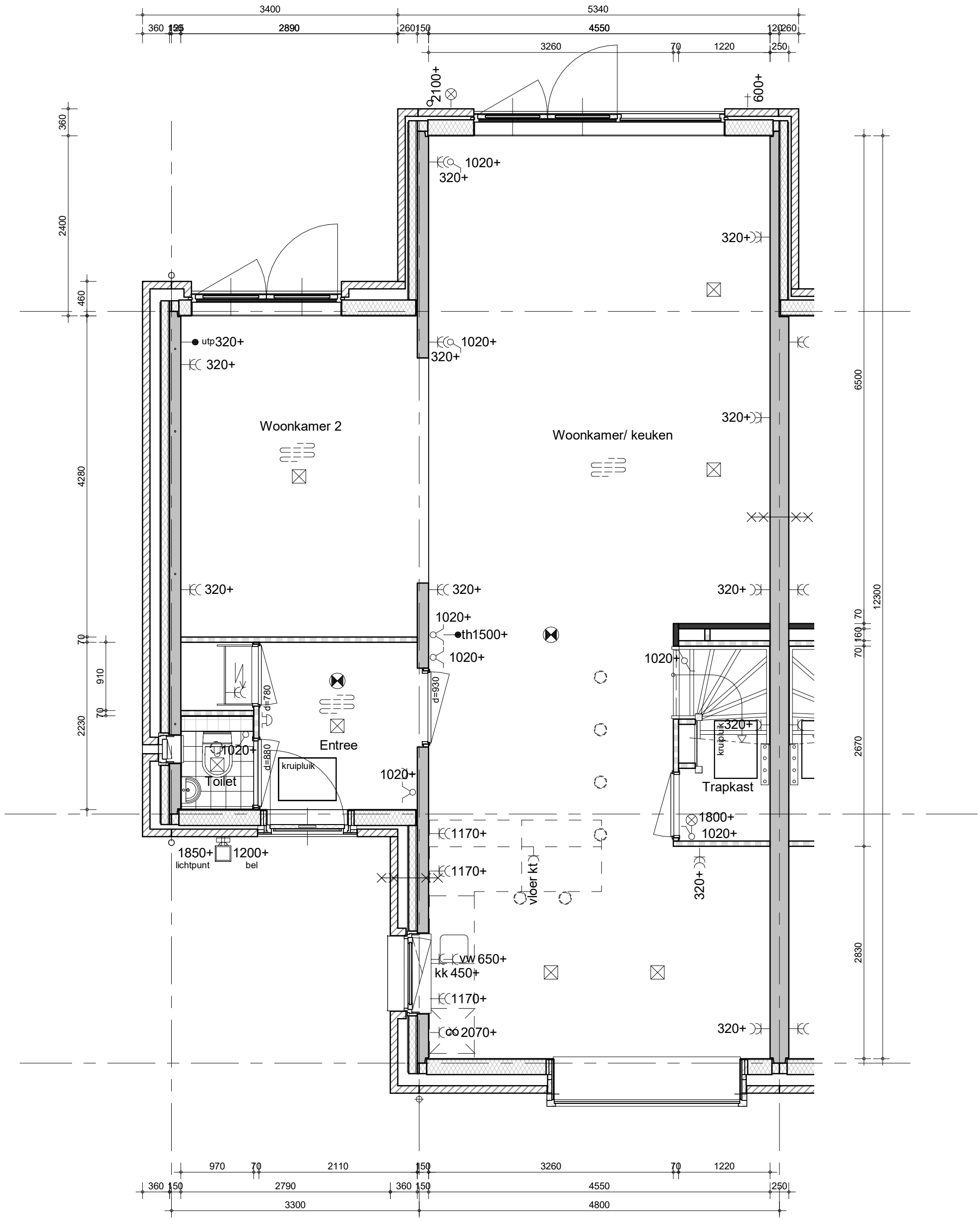

BAM Advies & Engineering
Runnenburg 12
Postbus 54
3980 CB Bunnik
(030) 6598933

project	Delft - 77 woningen - Grasbuurt 3
omschrijving	Type E opties - uitbouw 2,40 openslaande deuren hoofdbeuk en zijbeuk
getekend	SVe
status	definitief
schaal	1:50
datum	05-07-2022
project nr	WN50045
tekening nr	V-E-103
wijz.	

formaat: A3s

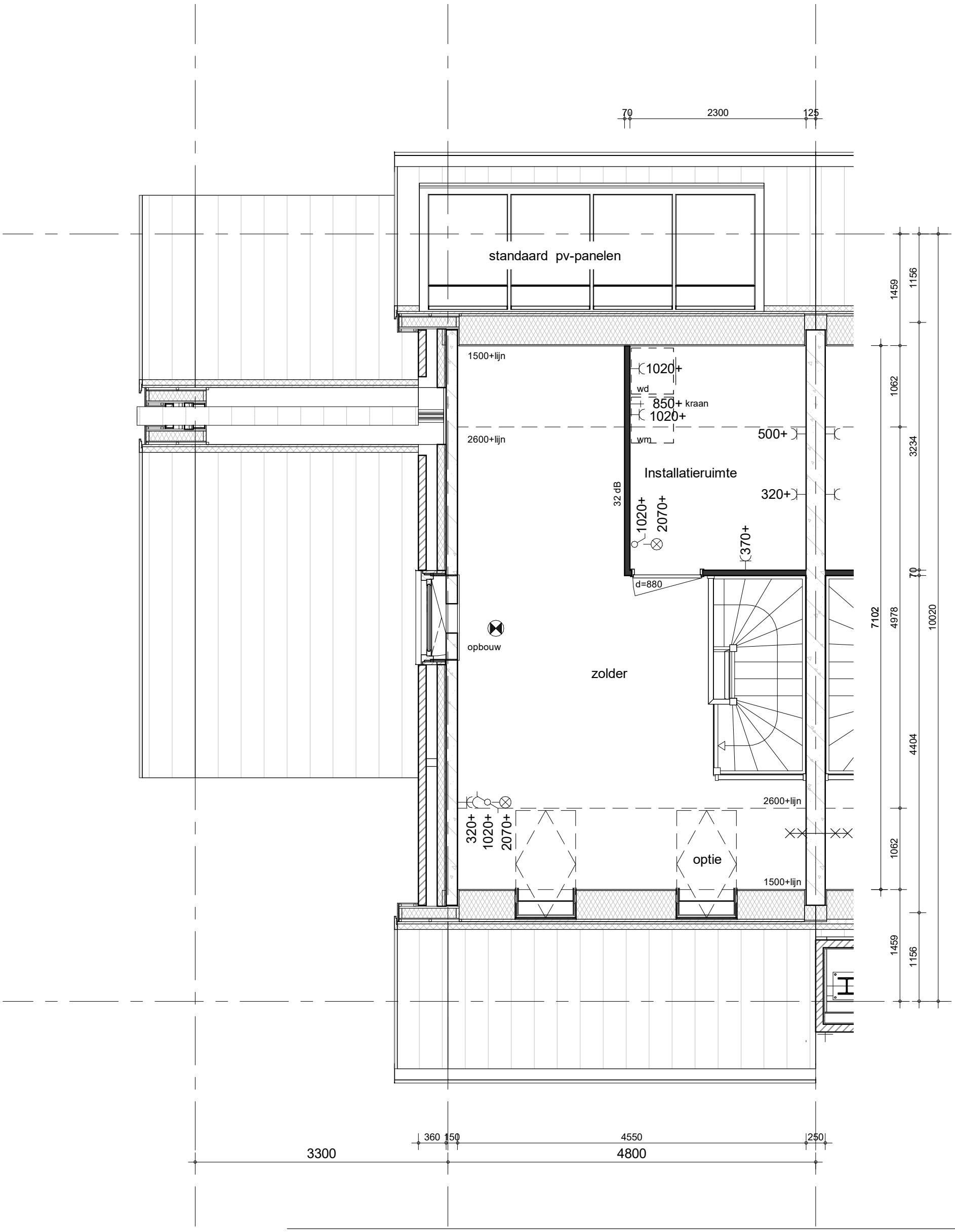

bam

BAM Advies & Engineering
Runnenburg 12
Postbus 54
3980 CB Bunnik
(030) 6598933

project
Delft - 77 woningen - Grasbuurt 3

omschrijving
Type E
opties
dakraam voor

getekend	schaal
NGu	1:50
status	datum
definitief	05-07-2022

project nr
WN50045

tekening nr
V-E-104

wijz.

formaat: A3s

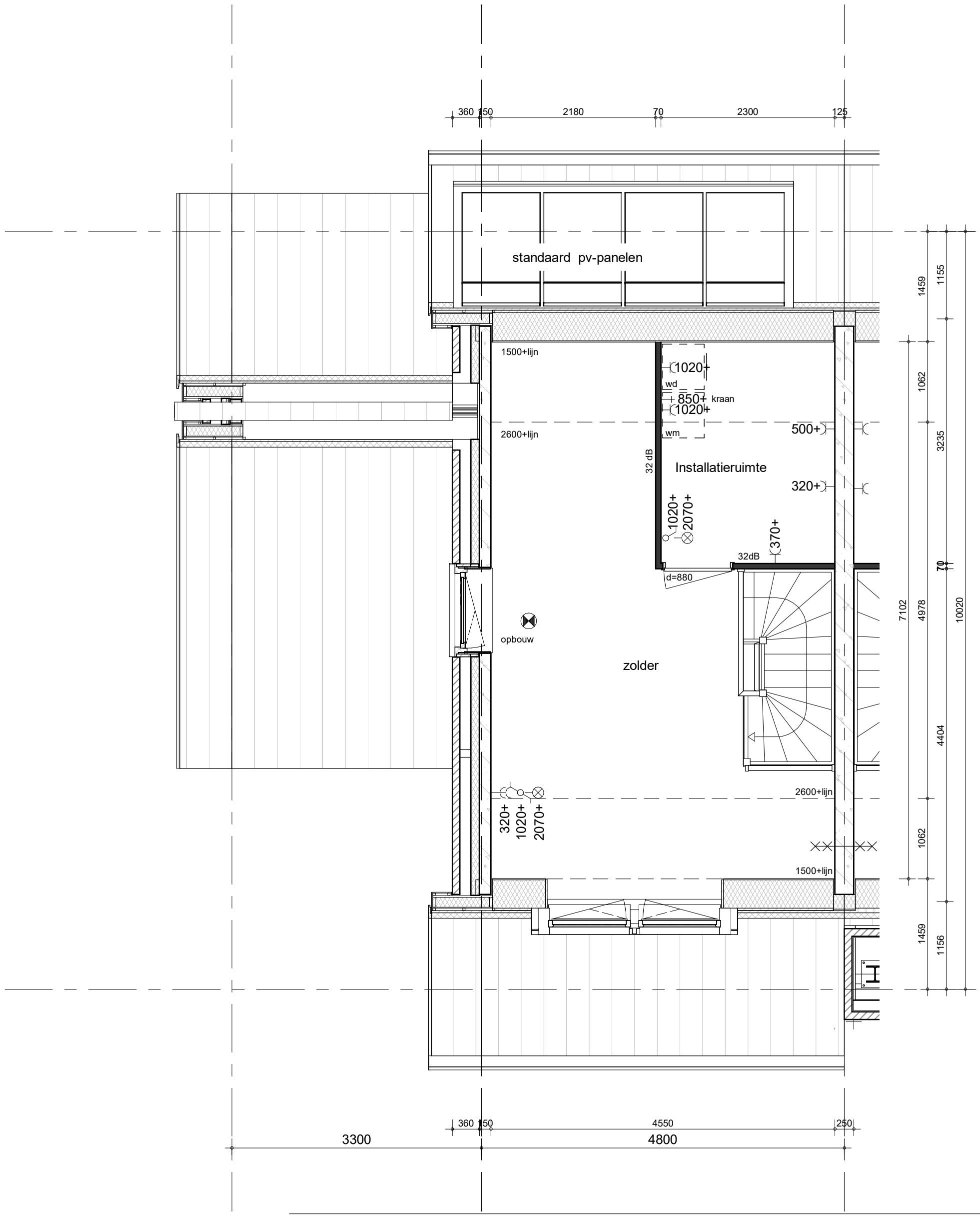

bam

BAM Advies & Engineering
Runnenburg 12
Postbus 54
3980 CB Bunnik
(030) 6598933

project
Delft - 77 woningen - Grasbuurt 3

omschrijving
Type E
opties
dakkapel voor

getekend
NGu

status
definitief

schaal
1:50

datum
05-07-2022

project nr
WN50045

tekening nr
V-E-105

wijz.

formaat: A3s

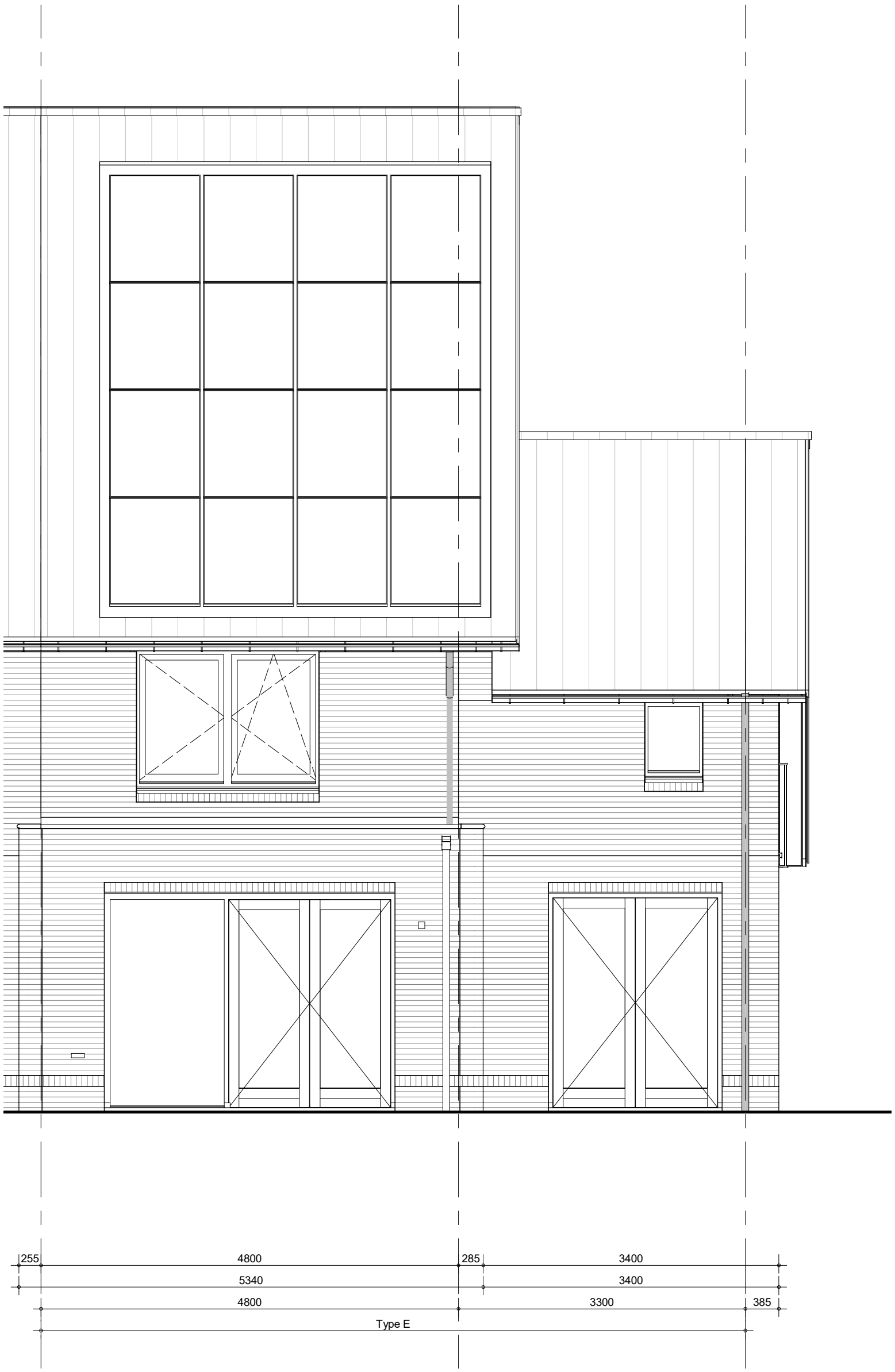

BAM Advies & Engineering
Runnenburg 12
Postbus 54
3980 CB Bunnik
(030) 6598933

project
Delft - 77 woningen - Grasbuurt 3

omschrijving
Type E
opties
uitbouw 2,4 / dubbele deuren

getekend: SVe
schaal: 1:50
status: definitief
datum: 05-07-2022
project nr: WN50045
tekening nr: V-E-200
wijz.

formaat: A3s

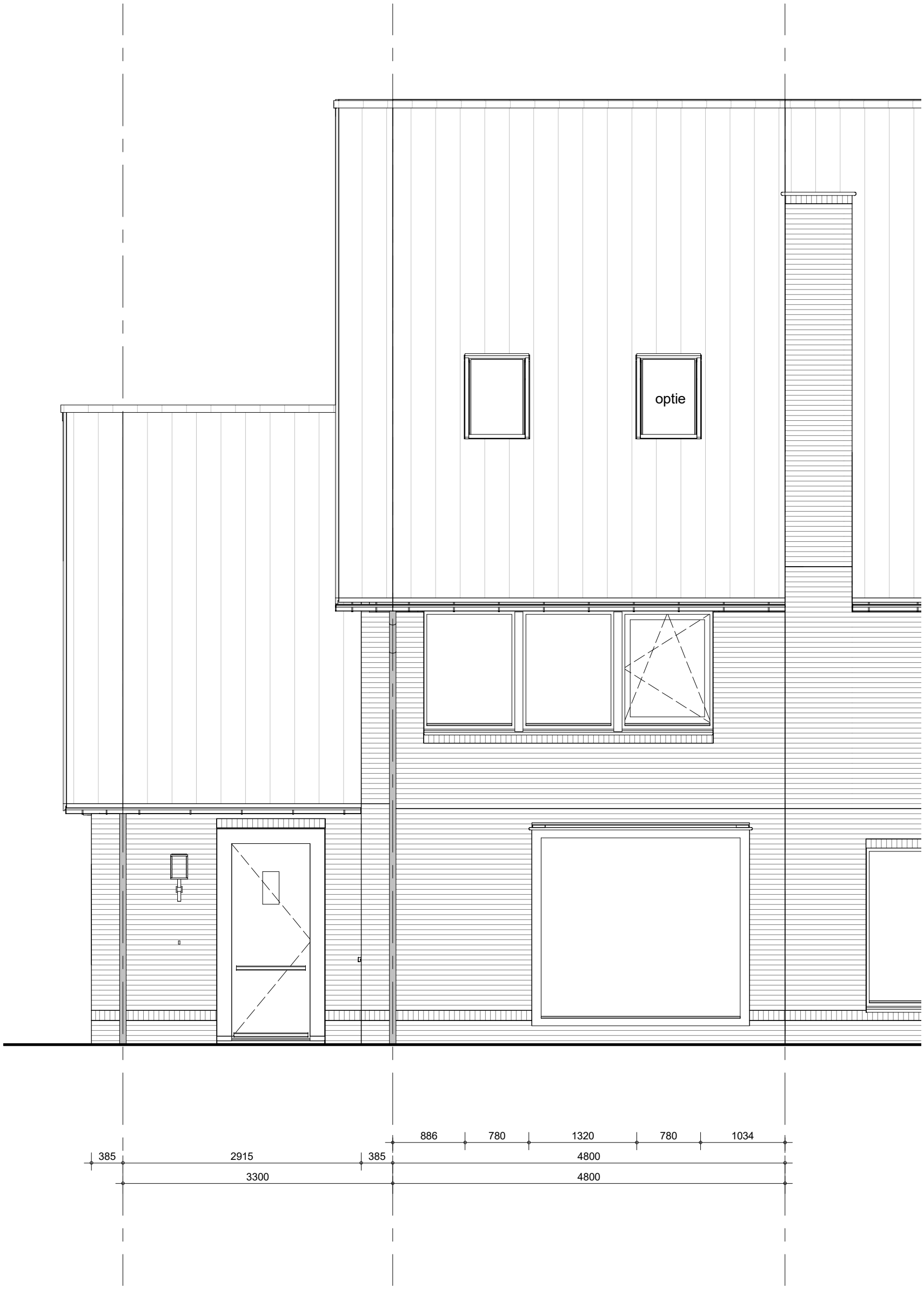

BAM Advies & Engineering
Runnenburg 12
Postbus 54
3980 CB Bunnik
(030) 6598933

project
Delft - 77 woningen - Grasbuurt 3

omschrijving
Type E
opties
dakraam voor

getekend: SVe
status: definitief
schaal: 1:50
datum: 05-07-2022
project nr: WN50045
tekening nr: **V-E-201**
wijz.

formaat: A3s

bam

BAM Advies & Engineering
Runnenburg 12
Postbus 54
3980 CB Bunnik
(030) 6598933

project
Delft - 77 woningen - Grasbuurt 3

omschrijving
Type E
opties
dakkapel voor

getekend
SVe
status
definitief

schaal
1:50
datum
05-07-2022

project nr
WN50045
tekening nr
V-E-202
wijz.

formaat: A3s

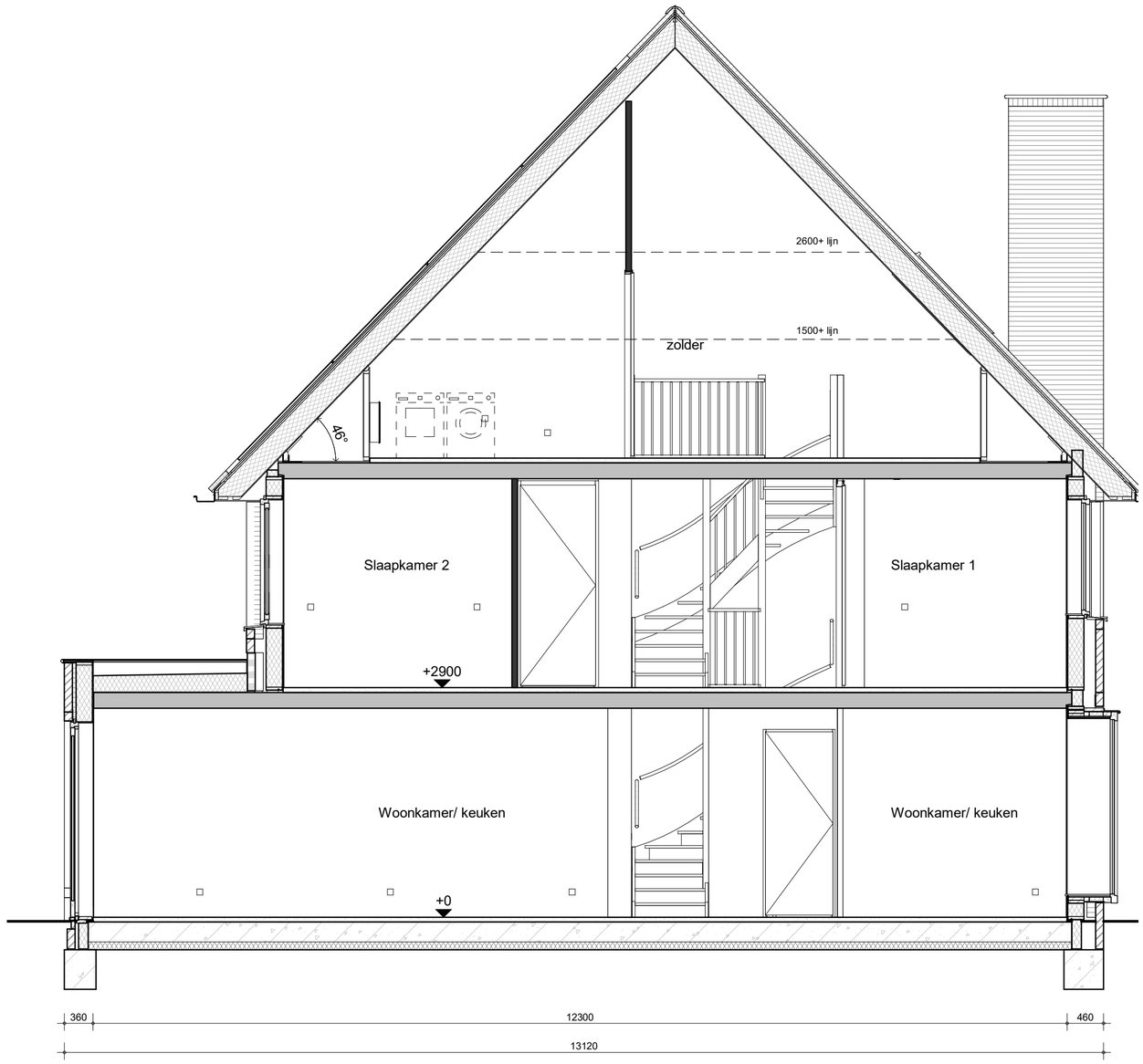

BAM Advies & Engineering
Runnenburg 12
Postbus 54
3980 CB Bunnik
(030) 6598933

project	Delft - 77 woningen - Grasbuurt 3
omschrijving	Type E opties uitbouw 2400mm
getekend	SVe
status	definitief
schaal	1:50
datum	05-07-2022
project nr	WN50045
tekening nr	**V-E-300**
wijz.	

formaat: A2

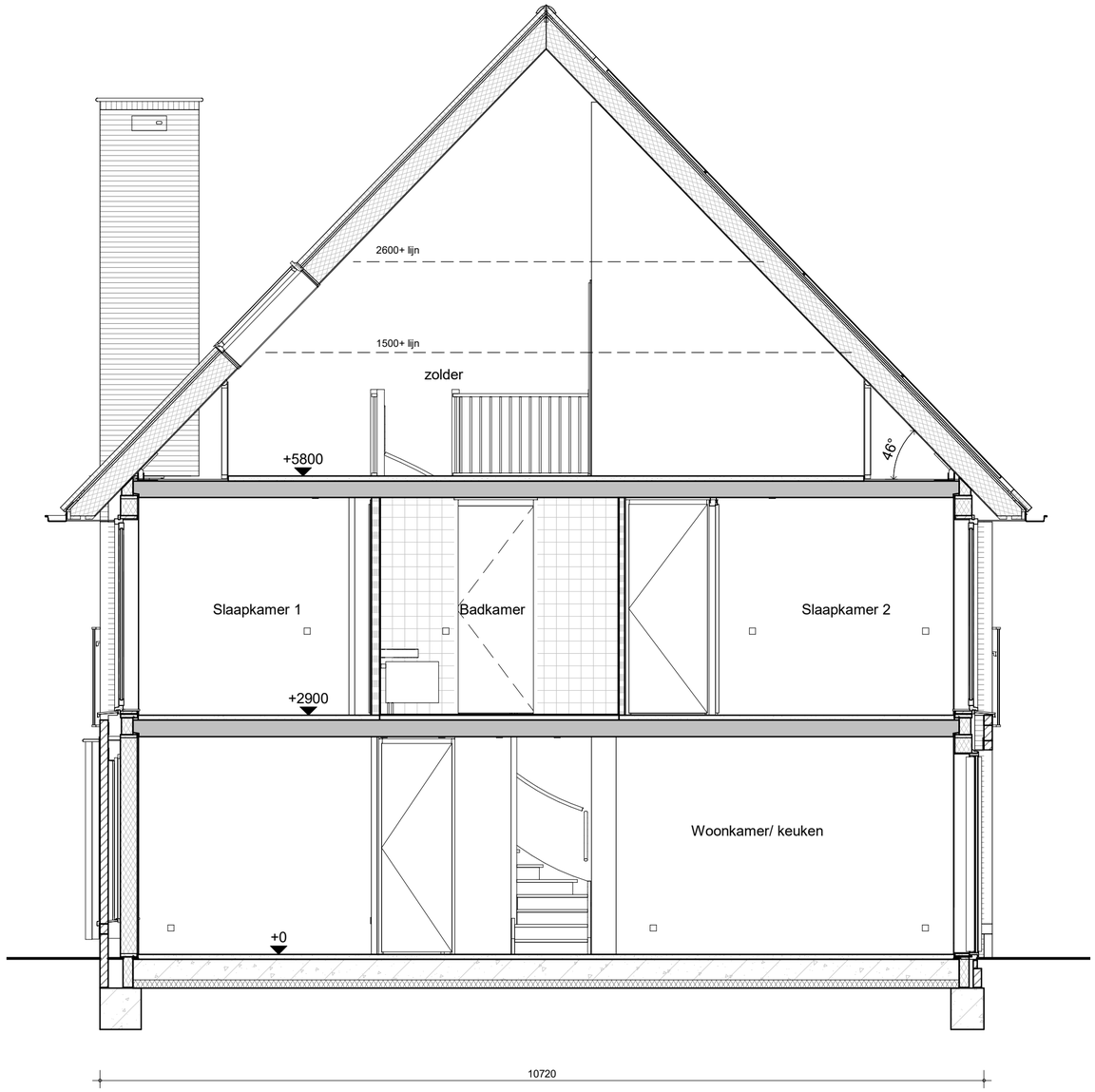

BAM Advies & Engineering
Runnenburg 12
Postbus 54
3980 CB Bunnik
(030) 6598933

project
Delft - 77 woningen - Grasbuurt 3

omschrijving
Type E
opties
dakraam voor

getekend	SVe
status	definitief
schaal	1:50
datum	05-07-2022
project nr	WN50045
tekening nr	V-E-301
wijz.	

formaat: A2

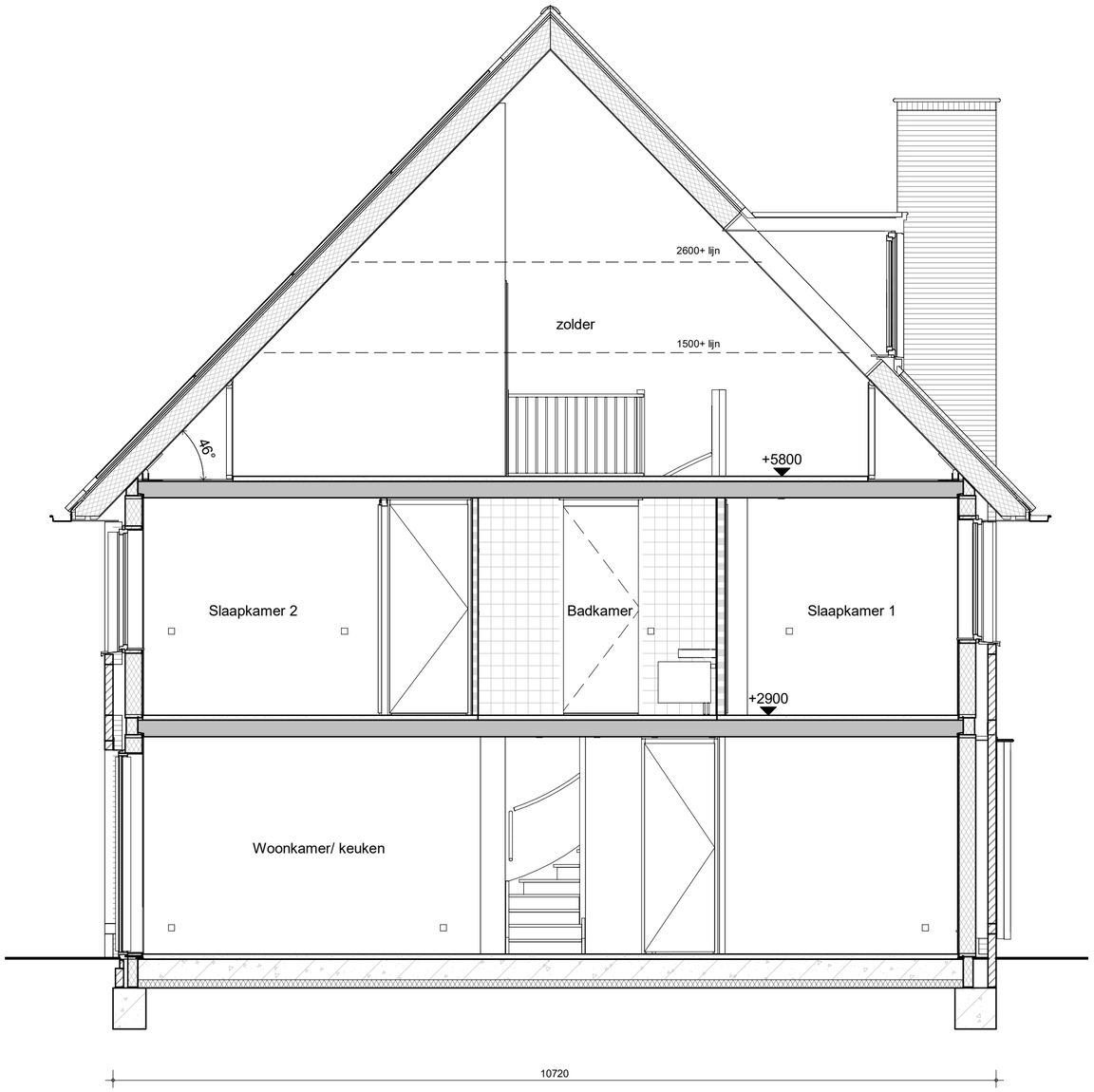

BAM Advies & Engineering
Runnenburg 12
Postbus 54
3980 CB Bunnik
(030) 6598933

project
Delft - 77 woningen - Grasbuurt 3

omschrijving
Type E
opties
dakkapel voor

getekend	schaal
SVe	1:50
status	datum
definitief	05-07-2022

project nr
WN50045

tekening nr
V-E-302

wijz.

formaat: A2